

RECUPERAÇÃO JUDICIAL DE
PRODUTOS ALIMENTÍCIOS
ARAPONGAS S/A

Prodasa

CNPJ 75.404.814/0001-90

RELATÓRIO SOBRE A EXECUÇÃO DO
PLANO DE RECUPERAÇÃO JUDICIAL

OUTUBRO/2023

1º VARA CÍVEL DE ARAPONGAS/PR

PROCESSO: 0000451-34.2021.8.16.0045



1. Introdução

O presente trabalho tem o objetivo de analisar e informar o cumprimento do Plano de Recuperação Judicial da empresa **PRODUTOS ALIMENTÍCIOS ARAPONGAS S/A**, que foi homologado em 13/06/2023, cuja decisão foi publicada em 16/06/2023 (mov. 2732), atendendo a obrigação prevista no art. 22, II, alíneas “a” e “d”, da Lei nº 11.101/2005.

Para elaboração deste relatório foi realizado a análise das informações contidas nos documentos fornecidos pela empresa Recuperanda, referente ao período de **01/10/2023 a 31/10/2023**, apresentados à Administração Judicial em **24/11/2023**:

----- Mensagem original -----

Assunto:RES: RES: RES: RES: RJ PRODASA: Comprovantes Cumprimento PRJ - Classe Trabalhista

Data:24/11/2023 12:01

De:Deyvid Monteiro | NDN Advogados <deyvid.monteiro@ndn.adv.br>

Para:EXÍMIA | Administração Judicial e Perícia <contato@eximiaaj.com.br>

Cópia:Prodasa <prodasa@onda.com.br>, Rj <rj@prodasa.com.br>, Thiago Ishibashi <thiago.ishibashi@2x-mind.com>, TAD | NDN Advogados <tad@ndn.adv.br>

Bom dia a todos.

[@EXÍMIA | Administração Judicial e Perícia](#),

Os documentos de contabilização referente aos pagamentos de outubro/23 foram inseridos no link:

https://drive.google.com/drive/folders/1KGL9SrfjgaAxwBdIIlTJkxE7pbnQ5Ymk?usp=drive_link

Seguem anexas as planilhas atualizados dos acordos realizados.

No que diz respeito à questão do FGTS, foi esclarecido pelo advogado trabalhista que estão em diligência junto à com a CEF, buscando informações acerca das quitações de valores, bem como do saldo devedor atualizado.

At.te



2. Proposta de Pagamento do PRJ

PLANO DE RECUPERAÇÃO JUDICIAL								
CLASSE	DESÁGIO	PRAZO	OBSERVAÇÃO	INÍCIO PAGAMENTOS	FIM PAGAMENTOS	Nº PARCELAS	PERIODICIDADE	CORREÇÃO MONETÁRIA E JUROS
TRABALHISTA COM HOMOLOGAÇÃO NO ATOrd 0002315-83.2015.5.09.0653	0%	formas e condições do respectivo acordo		Não especificado	Não especificado	Não especificado	Não especificado	0,5% ao mês, da homologação do acordo até o pagamento
TRABALHISTA SEM HOMOLOGAÇÃO NO ATOrd 0002315-83.2015.5.09.0653	0%	2 anos/24 meses		Não especificado	Não especificado	Não especificado	Não especificado	20% da CDI + Juros Simples de 1% ao ano
TRABALHISTA INCLuíDOS/MAJORADOS NO QGC APÓS AGC	0%	1 ano/12meses		16/06/2023	12 meses	Não especificado	Não especificado	20% da CDI + Juros Simples de 1% ao ano
TRABALHISTA FGTS/INSS	0%	Na forma da legislação específica	Observando parcelamentos existentes	Não Especificado	Não Especificado	Não Especificado	Não Especificado	20% da CDI + Juros Simples de 1% ao ano
GARANTIA REAL	90%	10 anos/120 meses	Carência: 21 meses	22º mês subsequente a publicação da homologação do PRJ	10º ano (último de previsões dos pagamentos)	Não especificado	Não Especificado	20% da CDI + Juros Simples de 1% ao ano
GARANTIA REAL INCLuíDA MEDIANTE IMPUGNAÇÃO OU HABILITAÇÃO DE CRÉDITO JUDICIAL	90%	10 anos/120 meses	Carência: 21 meses	Data do trânsito em julgado da decisão	10º ano (último de previsões dos pagamentos)	Não especificado	Não Especificado	20% da CDI + Juros Simples de 1% ao ano
QUIROGRAFARIO	93%	8 anos/96 meses	Carência: 22 meses	16/04/2025	15/04/2033	Não especificado	Na RJ :parcelas mensais Após RJ: parcelas anuais	20% da CDI + Juros Simples de 1% ao ano
QUIROGRAFÁRIO INCLuíDO MEDIANTE IMPUGNAÇÃO OU HABILITAÇÃO DE CRÉDITO JUDICIAL	93%	8 anos/96 meses	Carência: 22 meses	16/04/2025	15/04/2033	Não especificado	Na RJ :parcelas mensais Após RJ: parcelas anuais	20% da CDI + Juros Simples de 1% ao ano
ME e EPP	93%	8 anos/96 meses	Carência: 22 meses	16/04/2025	15/04/2033	Não especificado	Na RJ :parcelas mensais Após RJ: parcelas anuais	20% da CDI + Juros Simples de 1% ao ano
ME e EPP INCLuíDO MEDIANTE IMPUGNAÇÃO OU HABILITAÇÃO DE CRÉDITO JUDICIAL	93%	8 anos/96 meses	Carência: 22 meses	16/04/2025	15/04/2033	Não especificado	Na RJ :parcelas mensais Após RJ: parcelas anuais	20% da CDI + Juros Simples de 1% ao ano
CRÉDITO DE PEQUENA MONTA (igual ou inferior a R\$ 5.000,00)	0%	60 dias		16/08/2023	15/08/2023	Parcela única	Parcela única	20% da CDI + Juros Simples de 1% ao ano
MODALIDADE CREDOR COLABORADOR								
CLASSE	DESAGIO	PRAZO	OBSERVAÇÃO	INÍCIO PAGAMENTOS	FIM PAGAMENTOS	Nº PARCELAS	PERIODICIDADE	CORREÇÃO MONETÁRIA E JUROS
CREDOR COLABORADOR FINANCEIRO	0%	6 anos/72 meses	Carência: 6 meses do principal	Não especificado	Não especificado	72 parcelas	Mensais e Sucessivas	Índice da CDI + Juros de 4% ao ano, capitalizados mensalmente, de maneira composta, <i>pro rata die</i>
CREDOR COLABORADOR FORNECEDOR	0%	5 anos/60 meses	Carência: 3 meses	16/09/2023	15/09/2028	60 parcelas	Mensais e Sucessivas	20% da CDI + Juros Simples de 1% ao ano



3. Análise do Cumprimento do Plano de Recuperação Judicial

3.1. Classe I – Trabalhistas

3.1.1. Credores Trabalhistas com Homologação no ATOrd 0002315-83.2015.5.09.0653

Os credores trabalhistas elencados no **Anexo 1** aderiram ao acordo realizado no processo reunidor ATOrd 0002315-83.2015.5.09.0653, no âmbito da Justiça do Trabalho de Arapongas/PR, e terão o recebimento dos seus créditos na forma e nas condições do referido acordo, conforme previsto no Plano de Recuperação Judicial. (**Documento 1**).

No período que abrange o cumprimento do Plano de Recuperação Judicial (a partir de 16/06/2023), o acordo realizado no processo reunidor ATOrd 0002315-83.2015.5.09.0653, dispõe que os pagamentos devem ser realizados no dia 25 de cada mês, sendo devidas parcelas mensais no valor de R\$ 100.000,00 para o período de junho a setembro/2023, incluindo um aporte financeiro de R\$ 150.000,00 no mês de julho/2023, como segue:

6. A partir de fevereiro/2023, haverá aumento do valor do depósito mensal para R\$100.000,00 (cem mil reais), quando então serão destinados R\$35.000,00 (trinta e cinco mil reais) para os processos em fase de execução, e R\$65.000,00 (sessenta e cinco mil reais) para os processos em fase de conhecimento;
7. Em julho/2023, haverá um aporte financeiro de R\$150.000,00 (cento e cinquenta mil reais), sendo que R\$50.000,00 (cinquenta mil reais) serão destinados aos processos em fase de execução, e R\$100.000,00 (cem mil reais) serão destinados aos processos em fase de conhecimento;

Figura 1 – Fragmento do acordo no processo reunidor ATOrd 0002315-83.2015.5.09.0653



Ainda, na Ata de Audiência ID c911013 presente no processo reunidor ATOrd 0002315-83.2015.5.09.0653 (**mov. 3063.10**), foi acordado o pagamento do valor mensal de R\$ 30.000,00, a partir de 25/10/2021, cujo valor é devido no mês de outubro/2023, como segue:

"1. ÚNICA E EXCLUSIVAMENTE para processos com valor de acordos, em fase de conhecimento, que ultrapassem R\$70.000,00 (setenta mil reais), as sociedades empresárias UNIPORT ATACADO E DISTRIBUIDORA DE ALIMENTOS LTDA. e DIPORT DISTRIBUIDORA LTDA. farão, de forma conjunta, pagamento mensal perante o Juízo Trabalhista, no valor fixo total de R\$30.000,00 (trinta mil reais), a partir de 25/10/2021, para pagamento das verbas rescisórias (valor constante do TRCT);

Figura 2 - Fragmentos da ata ID c911013 no processo reunidor ATOrd 0002315-83.2015.5.09.0653

Nas fls. 1584 do processo reunidor ATOrd 0002315-83.2015.5.09.0653 (**Documento 1**) foi determinado o aporte complementar para pagamento dos credores que aderiram ao acordo. Diante disso, a Recuperanda realizou o depósito no valor de R\$ 300.000,00 nas fls. 1697/1704 do processo.

A Recuperanda apresentou os comprovantes de pagamentos realizados nos autos individuais de cada credor, conforme rateios definidos pelo MM. Juízo e informados no processo reunidor ATOrd 0002315-83.2015.5.09.0653, referente aos meses de junho/2023 a outubro/2023, totalizando os valores que seguem:

VENCIMENTO	VALOR DEVIDO	VALOR LIQUIDADADO	SALDO PARCELA	OBS.
25/06/2023	130.000,00	130.000,00	-	
25/07/2023	280.000,00	280.000,00	-	Parcela mensal + aporte
25/08/2023	130.000,00	130.000,00	-	
31/08/2023	300.000,00	300.000,00	-	Aporte realizado nas fls. 1697/1704
25/09/2023	130.000,00	130.000,00	-	
25/10/2023	130.000,00	130.000,00	-	



A Administração Judicial indicou no **Anexo 1** o valor total já repassado aos credores trabalhistas concursais que aderiram ao acordo, consoante aos pagamentos e rateios definidos pelo MM. Juízo e informados no processo reunidor ATOrd 0002315-83.2015.5.09.0653.

A Recuperanda, no mês 10/2023, informou todos os credores que aderiram ao acordo e que estão com seus créditos quitados, contudo, não apresentou à Administração Judicial os documentos que comprovem as informações fornecidas.

3.1.2. Demais Credores Trabalhistas

Os demais credores trabalhistas (**Anexo 2**) não abrangidos pela transação mencionada no tópico anterior, receberão os seus créditos até 16/06/2025 (24 meses após a publicação da homologação do PRJ), como previsto na cláusula 7.1 e no item 1.1.3.4 do Plano de Recuperação Judicial.

Havendo habilitação e/ou majoração de créditos trabalhistas em data posterior à realização da assembleia que aprovou o Plano de Recuperação Judicial (15/03/2023), estes serão habilitados como retardatários e seus créditos serão pagos em até 12 meses a contar do trânsito em julgado da decisão que incluiu/majorou o crédito trabalhista (cláusula 7.1 do Plano de Recuperação Judicial).

Tendo em vista que o prazo previsto para liquidação dos Credores Trabalhistas elencados no **Anexo 2** é até 16/06/2025, ainda não consta informação sobre esses pagamentos no período analisado.

3.1.3. FGTS/INSS

Os Créditos Trabalhistas concursais qualificados como FGTS e/ou INSS não recolhidos, serão pagos na forma da legislação específica, observando-se os parcelamentos vigentes ou que vigorarão no futuro (cláusula 7.1 do Plano de Recuperação Judicial).



Cumprir destacar que até o fechamento deste relatório, não foram apresentados documentos que comprovem pagamentos realizados a título de INSS ou FGTS para o período analisado.

A Recuperanda esclareceu em 24/11/2023 que seu advogado trabalhista está em diligência junto à CEF (Caixa Econômica Federal), buscando informações acerca das quitações de valores, bem como do saldo devedor atualizado.

3.2. Classe III – Quirografários e Classe IV – ME e EPP

Os **Credores Quirografários** e **ME e EPP**, que não aderiram à condição de colaboradores, assim como não se enquadraram no limite de valor considerado como “pequena monta”¹, foram elencados no **Anexo 3** e no **Anexo 4**, respectivamente.

Os pagamentos aos referidos credores será com aplicação de deságio de 93% sobre o valor de face do seu crédito, com início dos pagamentos no mês de abril/2025 (após término da carência de 22 meses a contar da data da publicação da homologação do PRJ), e a finalização em junho/2031 (8 anos), como previsto na cláusula 7.3 do Plano de Recuperação Judicial.

O pagamento será realizado em parcelas mensais enquanto perdurar o processo de recuperação judicial, alterando para parcelas anuais após o seu encerramento, com vencimento da primeira parcela anual no décimo segundo mês após a data de liquidação da última parcela mensal.

O Plano de Recuperação Judicial prevê, ainda, que os credores devem informar os dados bancários ou chave PIX à Recuperanda através de e-mail (rj@prodasa.com.br), exigindo o comprovante de recebimento. A conta deverá obrigatoriamente ser de titularidade do Credor ou de seu patrono, desde que comprovados poderes específicos para tanto, caso contrário, deverá obter autorização judicial para pagamento em conta de terceiros (item (iii) da cláusula 7).

¹ Condições explanadas nos tópicos 3.2.1 e 3.2.2 deste relatório.



Cumprir destacar que no período analisado (junho/2023 a outubro/2023) não constam pagamentos aos Credores Quirografários e aos Credores ME e EPP elencados no **Anexo 3** e no **Anexo 4**, respectivamente, tendo em vista que o início dos pagamentos está previsto para 16/04/2025.

3.2.1. Credores Colaboradores

3.2.1.1. Credor Financeiro Colaborador

O Plano de Recuperação Judicial prevê a possibilidade de credores financeiros se habilitarem, mediante termo de adesão, à **modalidade de Colaborador** permitindo amortização acelerada, condicionado a destinação de novos recursos à Recuperanda, no mesmo valor ou maior do que o crédito listado no quadro geral de credores (cláusula 7.6.1, do Plano de Recuperação Judicial).

Confirmada a adesão nessa modalidade, o credor receberá o crédito sem aplicação de deságio, na forma de 72 parcelas mensais e sucessivas, com carência de 6 meses para amortização do principal, acrescidas de correção monetária pelo índice da CDI, mais juros de 4% ao ano, capitalizados mensalmente, de maneira composta, *pro rata die*.

Até o momento a Recuperanda informou a adesão do credor **Banco Daycoval S.A. (mov. 3063.11)**, os quais demonstram o cronograma e tabela evolutiva de pagamento no período analisado (junho a outubro/2023), como segue:

Parcela	Vencimento	Saldo Devedor Inicial	Juros Prefixados 0,3274% a.m.	Saldo Devedor Acumulado	Amortização	VALOR DA PARCELA
1	31/07/2023	2.651.943,72	40.468,71	2.692.412,43	-	40.468,71 +cdi sobre saldo devedor ac.
2	31/08/2023	2.651.943,72	8.972,37	2.660.916,09	-	8.972,37 +cdi sobre saldo devedor ac.
3	29/09/2023	2.651.943,72	8.392,59	2.660.336,31	-	8.392,59 +cdi sobre saldo devedor ac.
4	30/10/2023	2.651.943,72	8.972,37	2.660.916,09	-	8.972,37 +cdi sobre saldo devedor ac.



A Recuperanda apresentou, ainda, os comprovantes de pagamentos ao **credor financeiro colaborador**, do período de junho a outubro/2023 (**Documento 1**) no valor total de R\$ 280.822,85, como segue demonstrado (**Anexo 5**):

CREDORES FINANCEIROS COLABORADORES - Banco Daycoval S.A.			
Parc.	Mês	Valor devido apurado pela AJ	Valor Pago
1	jul/23	173.524,12	173.524,22
2	ago/23	37.921,14	37.870,44
3	set/23	33.005,62	33.005,62
4	out/23	34.246,79	36.422,57
TOTAL CREDORES COLABORADORES FINANCEIROS		278.697,68	280.822,85

3.2.1.2. Credor Fornecedor Colaborador

O Plano de Recuperação Judicial prevê a possibilidade de credores fornecedores se habilitarem, mediante termo de adesão, à **modalidade de Colaborador**, condicionado a manter ou retomar o fornecimento de produtos, insumos ou serviços essenciais à exploração da atividade da Recuperanda, ainda que à vista, nas condições normais de mercado, assegurando a prática do melhor preço, forma e frete ofertados à *players* com objeto social análogo ou similar ao da Recuperanda (cláusula 7.6.2, do Plano de Recuperação Judicial).

Confirmada a adesão nessa modalidade, o credor receberá o crédito sem aplicação de deságio, na forma de 60 parcelas mensais e sucessivas com início em 15/09/2023 (devido a carência de 3 meses a contar da data da homologação do PRJ), acrescidas de correção monetária de 20% da CDI e juros simples de 1% ao ano.

Até o momento a Recuperanda apresentou o termo de adesão de 25 (vinte e cinco) credores fornecedores (**mov. 3063.13**), os quais foram elencados no **Anexo 6** e listados a seguir:



CREDORES FORNECEDORES COLABORADORES		
CREADOR QUIROGRAFÁRIO CLASSE III	VALOR DO CRÉDITO (QGC)	DATA DO TERMO DE ADESÃO
AMENDUPA PRODUTOS ALIMENTICIOS LTDA	21.031,12	31/08/2022
CAFE ROSSETTO LTDA.	35.750,99	13/09/2022
CETEM - CENTRO TECNICO DE EMBALAGENS LTD	6.234,51	06/09/2022
CITROPLAST IND.COM.PAP.E PLASTICOS LTDA.	122.315,09	14/04/2023
COMERCIAL SAO JOAO BAPTISTA S.A.	7.269,48	22/08/2022
COOPAVEL COOPERATIVA AGROINDUSTRIAL	80.323,18	25/08/2022
DANILLA FOODS BRASIL LTDA-MATRIZ	10.819,66	01/09/2022
DUAS RODAS INDUSTRIAL LTDA	53.654,50	01/09/2022
EMBAPEL IND E COM DE PAPEL EIRELI - MARCOS CITRA	1.107.476,07	14/04/2023
GOTESP EQUIPAMENTOS PARA EMBALAGENS LTDA	7.654,83	31/08/2022
IND.DE CHOCOLATES ROMA LTDA.	9.679,76	14/09/2022
J.S.MARINGA SOFTWARE LTDA.	11.556,66	23/08/2022
LCA-IND.E COM.DE PROD.ALIMENTICIOS LTDA.	396.223,57	06/09/2022
MARINGA FITAS DIST.FIT.E ADES.INDL.LTDA.	26.862,34	08/09/2022
MASTERSENSE INGRED.ALIM.LTDA.	98.591,47	16/08/2022
MAXIMINO PASTORELLO S/A	148.273,55	26/08/2022
MOINHO CIDADE BELLA LTDA.	5.668.062,32	24/01/2023
NIGUIYAKA IND.E COM.DE PROD.ALIM.LTDA.	6.101,37	13/09/2022
PELOG ARMAZENS GERAIS LTDA	28.870,06	15/08/2022
PLURY QUIMICA LTDA	30.838,48	15/08/2022
POMPEIA S.A. INDUSTRIA E COMERCIO	19.661,89	09/09/2022
PRIMOR DOCES E CAMELOS LTDA	58.419,33	01/09/2022
SS PLASTICOS MARILIA LTDA.	56.020,77	19/08/2022
TOFFANO PROD.ALIM.LTDA.	20.739,89	05/09/2022
TOTAL CREDORES COLABORADORES QUIROGRAFÁRIOS	8.032.430,91	
CREADOR ME E EPP CLASSE IV	VALOR DO CRÉDITO (QGC)	DATA DO TERMO DE ADESÃO
PROTEGE CONTROLE DE PRAGAS LTDA.	21.649,10	15/09/2023
TOTAL CREDORES COLABORADORES ME E EPP	21.649,10	



A Recuperanda apresentou também os comprovantes de pagamentos² da segunda parcela aos **credores fornecedores colaboradores**, vencida em 16/10/2023. Buscando apurar o valor devido aos referidos credores e demonstrar os pagamentos realizados, a Administração Judicial elaborou o **Anexo 6**, como segue demonstrado:

CREDORES FORNECEDORES COLABORADORES				Parc. 2				
CREADOR QUIROGRAFÁRIO CLASSE III	VALOR DO CRÉDITO (Relação de Credores)	DATA RECEBIMENTO DADOS BANCÁRIOS	Saldo Devedor em 15/09/2023	Valor Atualizado 20% CDI (16/09 a 16/10)	Juros de 1% a.a. (16/09 a 16/10)	Valor apurado pela AJ em 16/10/2023 ¹	Valor Devido (parc. 2/60)	Pagamento realizado em 16/10/2023
AMENDUPA PRODUTOS ALIMENTICIOS LTDA	21.031,12		21.219,56	21.257,94	17,71	21.275,66	-	-
CAFE ROSSETTO LTDA.	35.750,99	24/03/2023	35.207,03	35.270,71	29,39	35.300,10	598,31	602,88
CETEM - CENTRO TECNICO DE EMBALAGENS LTD	6.234,51	12/06/2023	6.139,65	6.150,76	5,13	6.155,88	104,34	105,13
CITROPLAST IND.COM.PAP.E PLASTICOS LTDA.	122.315,09	14/06/2023	120.454,04	120.671,90	100,56	120.772,46	2.046,99	2.062,63
COMERCIAL SAO JOAO BAPTISTA S.A.	7.269,48	20/03/2023	7.158,87	7.171,82	5,98	7.177,80	121,66	122,59
COOPAVEL COOPERATIVA AGROINDUSTRIAL	80.323,18	21/03/2023	79.101,05	79.244,12	66,03	79.310,15	1.344,24	1.354,51
DANILLA FOODS BRASIL LTDA-MATRIZ	10.819,66	29/03/2023	10.655,04	10.674,31	8,89	10.683,20	181,07	182,45
DUAS RODAS INDUSTRIAL LTDA	53.654,50	30/03/2023	52.838,14	52.933,71	44,11	52.977,81	897,93	904,79
EMBAPEL IND E COM DE PAPEL EIRELI - MARCOS CITRA	1.107.476,07	14/06/2023	1.090.625,65	1.092.598,26	910,46	1.093.508,72	18.534,05	18.675,64
GOTESP EQUIPAMENTOS PARA EMBALAGENS LTDA	7.654,83	27/03/2023	7.538,36	7.551,99	6,29	7.558,28	128,11	129,09
IND.DE CHOCOLATES ROMA LTDA.	9.679,76		9.766,49	9.784,16	8,15	9.792,31	-	-
J.S.MARINGA SOFTWARE LTDA.	11.556,66	21/03/2023	11.380,83	11.401,41	9,50	11.410,91	193,41	194,88
LCA-IND.E COM.DE PROD.ALIMENTICIOS LTDA.	396.223,57	17/03/2023	390.194,97	390.900,71	325,74	391.226,45	6.630,96	6.681,62
MARINGA FITAS DIST.FIT.E ADES.INDL.LTDA.	26.862,34	01/04/2023	26.453,63	26.501,48	22,08	26.523,56	449,55	452,99
MASTERSENSE INGRED.ALIM.LTDA.	98.591,47	22/03/2023	97.091,39	97.267,00	81,05	97.348,05	1.649,97	1.662,57
MAXIMINO PASTORELLO S/A	148.273,55	24/03/2023	146.017,54	146.281,64	121,90	146.403,54	2.481,42	2.500,37
MOINHO CIDADE BELLA LTDA.	5.668.062,32	14/06/2023	5.581.821,82	5.591.917,66	4.659,74	5.596.577,40	94.857,24	95.581,94
PELOG ARMAZENS GERAIS LTDA	28.870,06	24/03/2023	28.430,79	28.482,21	23,73	28.505,95	483,15	486,84
PLURY QUIMICA LTDA	30.838,48	24/03/2023	30.369,27	30.424,20	25,35	30.449,55	516,09	520,04
POMPEIA S.A. INDUSTRIA E COMERCIO	19.661,89	27/03/2023	19.362,73	19.397,75	16,16	19.413,91	329,05	331,56
PRIMOR DOCES E CARAMELOS LTDA	58.419,33	15/06/2023	57.530,47	57.634,52	48,03	57.682,55	977,67	985,14
SS PLASTICOS MARILIA LTDA.	56.020,77	20/03/2023	55.168,41	55.268,19	46,05	55.314,25	937,53	944,69
TOFFANO PROD.ALIM.LTDA.	20.739,89		20.925,72	20.963,57	17,47	20.981,04	-	-
TOTAL CREDORES COLABORADORES QUIROGRAFÁRIOS	8.026.329,54		7.905.451,43	7.919.750,02	6.599,53	7.926.349,55	133.462,72	134.482,35

² **Documento 2:** Comprovantes de pagamento – credores fornecedores colaboradores.



CREDOR ME E EPP CLASSE IV	VALOR DO CRÉDITO (Relação de Credores)	DATA RECEBIMENTO DADOS BANCÁRIOS	Saldo Devedor em 15/09/2023	Valor Atualizado 20% CDI (16/09 a 16/10)	Juros de 1% a.a. (16/09 a 16/10)	Valor apurado pela Aj em 16/10/2023 ¹	Valor Devido (parc. 2/60)	Pagamento realizado em 16/10/2023
PROTEGE CONTROLE DE PRAGAS LTDA.	21.649,10		21.843,08	21.882,58	18,23	21.900,82	-	-
TOTAL CREDORES COLABORADORES ME E EPP	21.649,10		21.843,08	21.882,58	18,23	21.900,82	-	-

¹Correção Monetária de 20% da CDI (Fator de 1,0018087) e Juros de Mora de 1% a.a. (0,08333%)

O valor devido aos credores **Amendupa Produtos Alimentícios Ltda**, **Ind. de Chocolates Roma Ltda** e **Toffano Prod. Alim. Ltda** não foram adimplidos em 16/10/2023. De acordo com informações da Recuperanda, estes credores não enviaram os dados bancários para o e-mail especificado no PRJ, assim como não apresentaram nenhuma condição de fornecimento até o momento.

Também foi verificado a ausência de pagamento ao credor **Protege Controle de Pragas Ltda** que firmou o seu termo de adesão em 15/09/2023. Sobre isso a Recuperanda esclareceu que o início do pagamento, nesse caso, será em 15/12/2023 (após 90 dias contados da assinatura do termo), porém não apresentou justificativa para o prazo de carência informado.

3.2.2. Credores Detentores de Crédito de Pequena Monta

Os **Credores Quirografários** e **ME e EPP** que não aderiram à condição de colaboradores, com crédito relacionado no valor igual ou inferior a R\$ 5.000,00, serão liquidados sem a aplicação de deságio, em parcela única, no prazo de 60 dias após a data da homologação do plano, como previsto na cláusula 7.5 do plano de recuperação judicial.

Entretanto, os Credores que se enquadrarem nesta condição **deverão** informar os dados bancários ou chave PIX à Recuperanda através de e-mail (rj@prodasa.com.br), exigindo comprovante de recebimento. A conta deverá obrigatoriamente ser de titularidade do Credor ou de seu patrono, desde que comprovados poderes específicos para tanto, caso contrário, deverá obter autorização judicial para pagamento em conta de terceiros.



A Administração Judicial elaborou o **Anexo 7** relacionando todos os credores que se enquadram nessa condição de pagamento até a presente data, totalizando 160 credores e R\$ 277.892,34 em créditos devidos em 15/10/2023.

No entanto, de acordo com informações da Recuperanda, até a presente data, **apenas 46 credores informaram seus dados bancários**, ocorrendo assim o pagamento de apenas R\$ 83.613,30 em 15/08/2023.

A Administração Judicial analisou os comprovantes de pagamentos apresentados pela Recuperanda (**mov. 3063.15**), verificando que os Credores enquadrados na condição de **Detentores de Crédito de Pequena Monta** e que **informaram seus dados bancários**, tiveram seus créditos **quitados** no mês de agosto/2023, conforme apurado no **Anexo 7** e demonstrado abaixo:

CLASSE III – QUIROGRAFÁRIOS

CRÉDITOS DE PEQUENA MONTA			Parc. 1
CREDOR QUIROGRAFÁRIO CLASSE III	VALOR DO CRÉDITO (QGC)	DATA RECEBIMENTO DADOS BANCÁRIOS	Pagamento realizado em 15/08/2023
AGNUS PLAST IND E COM DE EMB LTDA.	2.362,87	16/03/2023	2.370,02
BRASOLDA COM.FERRAGENS LTDA.	684,53	14/04/2023	686,60
COFERPAN COML.DE FERM.E PROD.PANIF.LTDA.	4.467,85	14/06/2023	4.481,37
EMBAMARK IMP.COM.E REPRES.LTDA.	4.584,80	21/03/2023	4.598,67
INTERNATIONAL SEALS TEC.EM VEDA€OES LTDA	3.249,51	24/03/2023	3.259,34
MACRIPAR - DISTR.PARAF.E FERRAMENTAS LTD	2.316,45	13/04/2023	2.323,46
MICROBIAL - LABORATORIO DE ANALISES	628,81	21/03/2023	630,71
MULTIBELT IND.E COM.DE CORREIAS LTDA	890,63	29/03/2023	893,32
NIGUIYAKA IND.E COM.DE PROD.ALIM.LTDA.	5.000,00	02/06/2023	5.000,00
REPAL - LONDRINA LTDA.	3.129,35	21/03/2023	3.138,82
ROPEL ROLAMENTOS PRONTA ENTREGA LTDA	460,01	22/03/2023	461,40
TERRA NORTE ENGENHARIA AMBIENTAL LTDA	302,04	24/03/2023	302,95
TEXINDUS TEXTEIS INDUSTRIA LTDA	2.794,75	17/03/2023	2.803,20
TINTAS DARKA LTDA.	3.780,77	15/03/2023	3.792,21
TOTAL DOS CRÉDITOS QUIROGRAFÁRIO - CLASSE III	34.652,37		34.742,07



CLASSE IV - ME e EPP

CRÉDITOS DE PEQUENA MONTA			Parc. 1
CRÉDOR ME E EPP CLASSE IV	VALOR DO CRÉDITO (QGC)	DATA RECEBIMENTO DADOS BANCÁRIOS	Pagamento realizado em 15/08/2023
ANGULO COMERCIO DE PAPEIS EIRELI	988,71	14/06/2023	991,70
ARABOMBAS DIESEL RET.BOMBAS INJETORAS LT	1.990,48	17/03/2023	1.996,50
ARTEMIS ACESSO E SEGURANCA LTDA.	1.411,13	25/03/2023	1.415,40
CODIFLEX IND.DE MAQUINAS E EQUIP.LTDA - EPP	2.212,82	24/03/2023	2.219,51
CONSULEX PROCESSAMENTO DE CALCULOS TRABALHISTAS LTDA	2.261,89	24/03/2023	2.268,73
COROA QUIMICA DO BRASIL LTDA	278,02	06/04/2023	278,86
CRR COMERCIO DE ROLAMENTOS E ROD.LTDA.	1.579,40	29/03/2023	1.584,18
D.TOMISAKI-COM.E SERV.ME-ELETROCONTROLES TOMISAKI	1.430,90	20/03/2023	1.435,23
DALMAVEL IND.E COM.GEN.ALIM.-EIRELI	1.951,75	22/03/2023	1.957,65
DANILO R.IMBRIANI CALHAS	1.812,36	14/06/2023	1.817,84
DISAMAQ.COM.DE PROD.INDUSTRIAIS LTDA.	2.327,02	01/04/2023	2.334,06
EBS DIGITAL-EMP.BRASIL.DE SOLUCOES EM INF.LTDA.	1.911,87	14/06/2023	1.917,65
EQUIP-ARA MAQUINAS E EQUIPAMENTOS LTDA.	848,19	24/03/2023	850,76
EQUIPAT-EQUIPAMENTOS DE SEGURANEA LTDA.	2.387,18	14/06/2023	2.394,40
EXACTY ANALISES QUIMICAS EIRELI	2.199,61	14/04/2023	2.206,26
FERREIRA E MOREIRA MANUTENCOES IND - F&M MANUT	2.105,60	17/03/2023	2.111,97
G.R.COMERCIO DE EMBALAGENS LTDA - ME	968,15	17/04/2023	971,08
GIROLDO COMERCIO DE GASES LTDA	719,82	20/03/2023	722,00
GUARA PNEUS LTDA	772,58	18/03/2023	774,92
GUTEMBERG BARATELLA	2.866,58	22/03/2023	2.875,25
HIDRATUBOS COMERCIAL EIRELI-ME	1.159,38	24/03/2023	1.162,89
INTEC INDUSTRIA & COM.DE EQUIP.LTDA.	2.518,81	22/03/2023	2.526,43
INVIOLAVEL ARAPONGAS COM.DE ALARMES LTDA	347,15	21/03/2023	348,20
JPJ PNEUS LTDA.	1.680,47	18/04/2023	1.685,55
LUBRIARA COM.DE LUBRIF.E FILTROS LTDA.	1.232,79	14/06/2023	1.236,52
M.A.F.COM.DE ARTIGOS DE PAPELARIA E ESCRIT.EIRELI	526,98	15/04/2023	528,57
MASTERLON PRODUTOS DE LIMPEZA LTDA EPP	1.009,65	29/03/2023	1.012,70
NATALIA RIBEIRO GONCALVES 10140725903	1.795,91	11/04/2023	1.801,34
NOVA OBRA - RECICLAGEM LTDA	155,27	17/03/2023	156,04
OLINDA PEDROSO FURIO & CIA LTDA.	2.022,17	18/03/2023	2.028,29
RH SILVA MATERIAS ELETRICOS LTDA-EPP	1.906,51	28/03/2023	1.912,28
TECTORNO - SERVICOS DE TORNO E USINAGEM LTDA	1.344,39	24/03/2023	1.348,46
TOTAL DOS CRÉDITOS ME E EPP - CLASSE IV	48.723,55		48.871,23



A Recuperanda informou que no mês 10/2023 não houve pagamentos para credores classificados como Crédito de Pequena Monta.

Sobre os Credores que também se enquadram nessa condição e não tiveram seus créditos quitados até o momento (**Anexo 7**), a Recuperanda esclareceu que esses credores serão quitados, observada a carência de 60 (sessenta) dias, a partir do recebimento dos seus dados bancários, porém não apresentou justificativa para o prazo de carência informado.

4. Posição do Cumprimento do PRJ

Diante da publicação da homologação do Plano de Recuperação Judicial em 16/06/2023, e da previsão do início do seu cumprimento a partir desse evento, a Administração Judicial elaborou a demonstração sintética dos pagamentos mensais realizados aos credores concursais a partir de junho/2023, resultando no pagamento total de R\$ 1.791.712,52 até 31/10/2023:

Parcela	CLASSE I - TRABALHISTA - Homologados no ATOrd 0002315-83.2015.5.09.0653	CLASSE I - TRABALHISTA - Não Homologados no ATOrd 0002315-83.2015.5.09.0653	Credores Quirografários e Credores ME e EPP - Créditos de Pequena Monta	Credores Quirografários - Financeiros Colaboradores	Credores Quirografários e Credores ME e EPP - Fornecedores Colaboradores	CLASSE III - QUIROGRAFÁRIO - demais credores	CLASSE IV - ME e EPP - demais credores	Valor Total dos Pagamentos Realizados
jun/23	R\$ 130.000,00	R\$ -	R\$ -	R\$ -	R\$ -	R\$ -	R\$ -	R\$ 130.000,00
jul/23	R\$ 280.000,00	R\$ -	R\$ -	R\$ 173.524,22	R\$ -	R\$ -	R\$ -	R\$ 453.524,22
ago/23	R\$ 430.000,00	R\$ -	R\$ 83.613,30	R\$ 37.870,44	R\$ -	R\$ -	R\$ -	R\$ 551.483,74
set/23	R\$ 130.000,00	R\$ -	R\$ -	R\$ 33.005,62	R\$ 192.794,01	R\$ -	R\$ -	R\$ 355.799,63
out/23	R\$ 130.000,00	R\$ -	R\$ -	R\$ 36.422,57	R\$ 134.482,35	R\$ -	R\$ -	R\$ 300.904,92
TOTAL	R\$ 1.100.000,00	R\$ -	R\$ 83.613,30	R\$ 280.822,85	R\$ 327.276,36	R\$ -	R\$ -	R\$ 1.791.712,52



5. Considerações Finais

Com base nos exames realizados e devidamente detalhados no presente relatório, necessário a intimação da Recuperanda para:

- Justificar as divergências verificadas em alguns termos de adesão de Credores Colaboradores, quanto ao crédito indicado no termo e o valor relacionado no quadro de credores [**Relatório 1 – mov. 3063**];
- Justificar os pagamentos excedentes aos Credores Fornecedores Colaboradores que somam o valor de R\$ 58.668,45 referente a primeira parcela (setembro/2023) [**Relatório 1 – mov. 3063**];
- Comprovar a renúncia de valor do Credor Niguiyaka Ind. e Com. De Prod. Alim. Ltda., solicitando a quitação em parcela única, nos termos da cláusula 7.5 do plano de recuperação judicial como “Credor Detentor de Crédito de Pequena Monta” [**Relatório 1 – mov. 3063**];
- Apresentar à Administração Judicial os acordos judiciais de todos os credores trabalhistas concurais que aderiram ao acordo no processo reunidor ATOrd 0002315-83.2015.5.09.0653 [**tópico 3.1.1**];
- Apresentar à Administração Judicial as certidões de arquivamento ou as sentenças de cumprimento de acordo, referente aos credores trabalhistas concurais que aderiram ao acordo no processo reunidor ATOrd 0002315-83.2015.5.09.0653 e foram considerados como quitados pela Recuperanda [**tópico 3.1.1**];
- Informar as medidas tomadas referente ao pagamento dos Créditos Trabalhistas concursais qualificados como FGTS e/ou retenção de INSS [**tópico 3.1.3**];
- Justificar a carência imposta ao Credor colaborador Protege Controle de Pragas Ltda, que diferente dos demais fornecedores colaboradores, receberá sua primeira parcela apenas em 15/12/2023 [**tópico 3.2.1.2**].

Informa serem estas as considerações necessárias até o momento, ficando à disposição para eventuais esclarecimentos.

Londrina, 14 de dezembro de 2023.



6. Documentos Verificados

DOCUMENTO 1 – Extrato de Pagamentos dos Credores Financeiros Colaboradores;

DOCUMENTO 2 – Comprovantes de Pagamentos aos Credores Fornecedores Colaboradores;

7. Administradora Judicial

EXÍMIA ADMINISTRAÇÃO JUDICIAL E PERÍCIA LTDA | CNPJ 38.039.842/0001-20

KELLY CRISTINA BOMBONATTO | OAB/PR 24.369

ADRIANA C. C. LUCIANO KOTHE | CRC-PR 60134/O-1





Extrato Detalhado

Titular

PRODUTOS ALIM.ARAPONGAS S/A PRODASA

Agência

00019

Conta

0007342219

Período consultado

01/10/2023 à 31/10/2023

Data	Nº Docto	Lançamento	Débito (R\$)	Crédito (R\$)	Saldo (R\$)
		SALDO ANTERIOR			150,46
04/10/2023	0949460	AMORTIZACAO DE CONTRATO - 0949460	15.000,00	-	
04/10/2023	QLKLF6J	RECEBIMENTO PIX - Cp: 60701190-0083-00056382- PRODUTOS ALIMENTICIOS A		15.000,00	
		SALDO EM 04/10/2023			150,46
11/10/2023	0949460	* AMORTIZACAO DE CONTRATO - 0949460	10.000,00	-	
11/10/2023	51876WD	RECEBIMENTO PIX - Cp: 60701190-0083-00056382- PRODUTOS ALIMENTICIOS A		10.000,00	
		SALDO EM 11/10/2023			150,46
17/10/2023	4srwZof	RECEBIMENTO PIX - Cp: 07194313-4393-6025-PRODUTOS ALIMENTICIOS ARAPO		18.000,00	
		SALDO EM 17/10/2023			18.150,46
19/10/2023	0702120	RECEBIMENTO PIX - Cp: 90400888-4570-130055101- PRODUTOS ALIMENTICIOS		30.000,00	
		SALDO EM 19/10/2023			48.150,46
20/10/2023	0949460	AMORTIZACAO DE CONTRATO - 0949460	75.467,63	-	
20/10/2023	6858757	RECEBIMENTO PIX - Cp: 90400888-4570-130055101- PRODUTOS ALIMENTICIOS		28.000,00	
		SALDO EM 20/10/2023			682,83
26/10/2023	0843875	AMORT. DE CONTRATO - 0843875	846,77	-	
26/10/2023	0883737	* AMORTIZACAO DE CONTRATO - 0883737	9.536,06	-	
26/10/2023	79BQSYM	RECEBIMENTO PIX - Cp: 60701190-0083-00056382- PRODUTOS ALIMENTICIOS A		10.000,00	
		SALDO EM 26/10/2023			300,00
27/10/2023	0883737	AMORTIZACAO DE CONTRATO - 0883737	20.000,00	-	
27/10/2023	MOESB1P	RECEBIMENTO PIX - Cp: 60701190-0083-00056382- PRODUTOS ALIMENTICIOS A		20.000,00	
		SALDO EM 27/10/2023			300,00
30/10/2023	0883737	* AMORTIZACAO DE CONTRATO - 0883737	6.886,51	-	
30/10/2023	0949460	* AMORTIZACAO DE CONTRATO - 0949460	8.113,49	-	
30/10/2023	CCHVX35	RECEBIMENTO PIX - Cp: 60701190-0083-00056382- PRODUTOS ALIMENTICIOS A		15.000,00	



SALDO EM 30/10/2023			300,00
31/10/2023	0949460	* AMORTIZACAO DE CONTRATO - 0949460	16.500,00 -
31/10/2023	OZOE3JJ	RECEBIMENTO PIX - Cp: 60701190-0083-00056382- PRODUTOS ALIMENTICIOS A	- 16.523,18
SALDO EM 31/10/2023			323,18

Saldo resumido - 12/12/2023 13:04:22	
Saldo Atual	2.376,06
Limite(+)	0,00
Saldo Bloqueado(-)	0,00
Valor Bloqueado(-)	0,00
Saldo Disponível	2.376,06

- Os saldos acima são baseados nas informações disponíveis até esse instante e poderão ser alterados a qualquer momento em função de novos lançamentos.

Impressão realizada em 12/12/2023 13:04:22

Central de Atendimento Dayconnect - 11 3138-0531 dayconnect@daycoval.com.br
Atendimento de segunda a sexta das 08 às 18hs
SAC Daycoval - 0800 775 0500
Central para Deficientes Auditivos - 0800 775 2005
Ouvidoria - 0800 777 0900 - Atendimento mediante protocolo fornecido pelo SAC



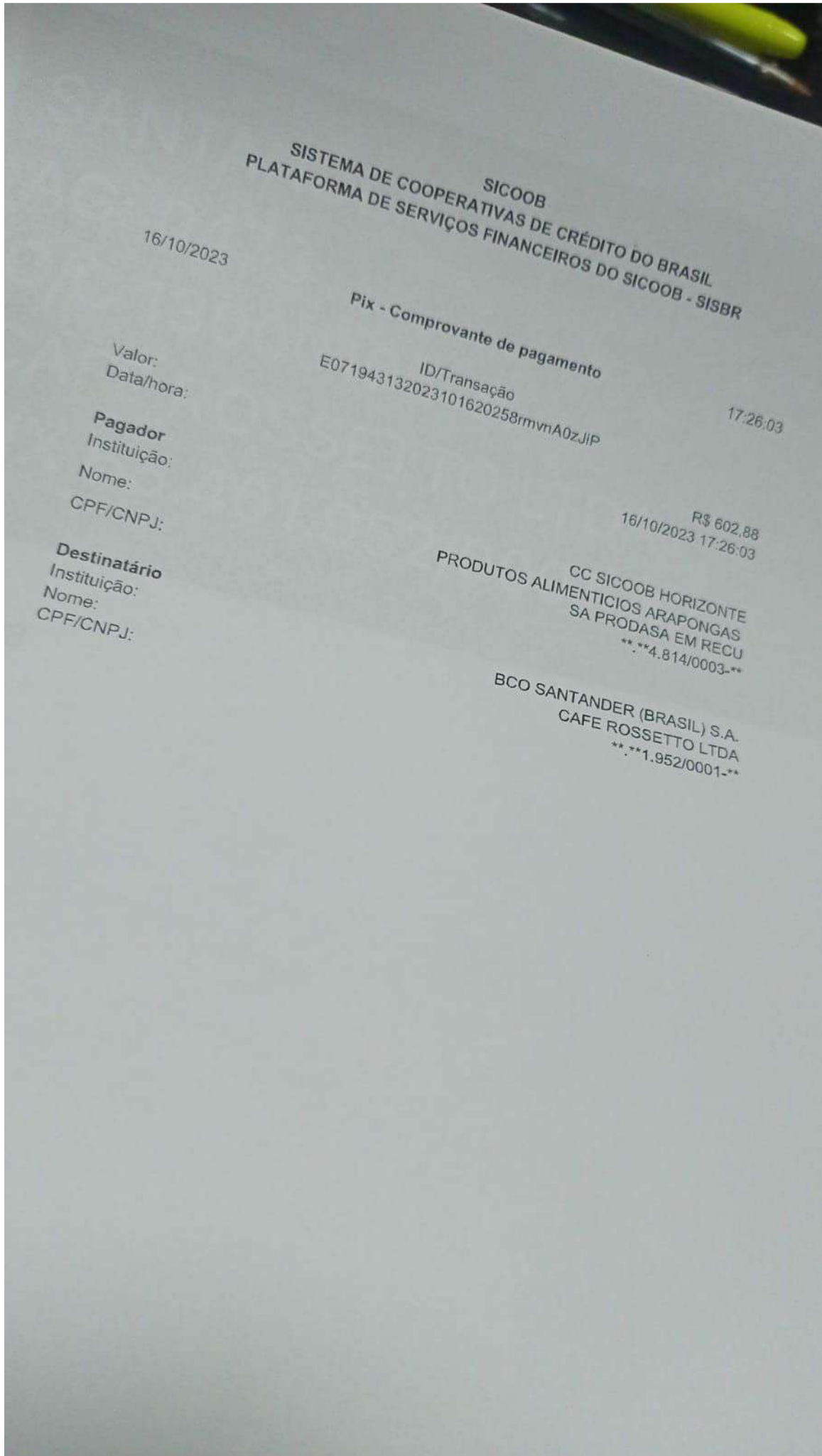

SISTEMA DE COOPERATIVAS DE CRÉDITO DO BRASIL
PLATAFORMA DE SERVIÇOS FINANCEIROS DO SICOOB - SISBR

16/10/2023

Pix - Comprovante de pagamento

Valor:
Data/hora:

ID/Transação
E071943132023101620258rmvna0zJIP

17:26:03

Pagador
Instituição:

Nome:
CPF/CNPJ:

R\$ 602,88
16/10/2023 17:26:03

Destinatário
Instituição:
Nome:
CPF/CNPJ:

PRODUTOS ALIMENTÍCIOS ARAPONGAS
SA PRODASA EM RECU
.*4.814/0003-

BCO SANTANDER (BRASIL) S.A.
CAFE ROSSETTO LTDA
.*1.952/0001-



<https://pj.santandernetibe.com.br/ibeweb/pages/IBPJAng>

Internet Banking Empresaria

PRODUTOS ALIMENTICIOS ARAPONGAS SA PRODA

Agência: 2033 Conta: 130000244

Comprovante de pagamento

Pronto! Seu pagamento foi realizado

Valor pago
R\$ 105,13

Forma de pagamento
Ag 2033 - Cc 13000024-4

Data do pagamento
16/10/2023

Dados do receptor

Para Cetem Centro Tecnico de Embalagens Ltda	CNPJ 85.*****/****-69	Instituição ITAU UNIBANCO S.A.
--	--------------------------	-----------------------------------

Dados do pagador

De PRODUTOS ALIMENTICIOS ARAPONGAS SA PRODA	CNPJ 75.*****/****-52	Instituição BANCO SANTANDER (BRASIL) S.A.
---	--------------------------	--

ID/Transação
E9040088820231016203214851061155

Data e hora da transação
16/10/2023 - 17:32:59

Instituição iniciadora de pagamento
BANCO SANTANDER (BRASIL) S.A.

Código de autenticação
IBE06012C44DE718C41F8B3

Central de Atendimento Santander Empresarial
4004-2125 (Regiões Metropolitanas)
1800 726 2125 (Demais Localidades)
1800 723 5007 (Pessoas com deficiência auditiva ou de fala)

SAC - Atendimento 24h por dia, todos os dias.
0800 762 7777
0800 771 0401 (Pessoas com deficiência auditiva ou de fala)
Ouvidoria - Das 9h às 18h, de segunda a sexta-feira, exceto feriado.
0800 726 0322
0800 771 0301 (Pessoas com deficiência auditiva ou de fala)



SICOOB
SISTEMA DE COOPERATIVAS DE CRÉDITO DO BRASIL
PLATAFORMA DE SERVIÇOS FINANCEIROS DO SICOOB - SISBR

16/10/2023 Pix - Comprovante de pagamento 17:49:54

ID/Transação
E07194313202310162049TTxPoQEYH0i

Valor: R\$ 2.062,63
Data/hora: 16/10/2023 17:49:54

Pagador

Instituição: CC SICOOB HORIZONTE
Nome: PRODUTOS ALIMENTICIOS ARAPONGAS
SA PRODASA EM RECU
CPF/CNPJ: **. **4.814/0003-**

Destinatário

Instituição: BCO DO BRASIL S.A.
Nome: CITROPLAST IND E COMERCIO DE
PAPEIS E PLASTICOS LTDA
CPF/CNPJ: **. **9.456/0001-**



 <https://pj.santandernetibe.com.br/ibev>
Internet Banking

PRODUTOS ALIMENTICIOS ARAPONGAS SA PRODA
Agência: 2033

Comprovante de pagamento

Pronto! Seu pagamento foi realizado

Valor pago
R\$ 122,59

Forma de pagamento: Ag 2033 - Cc 13000024-4
Data do pagamento: 16/10/2023

Dados do recebedor

Para Itaiquara Alimentos SA	CNPJ 72.*****/*-74	Instituição BCO BRADESCO S.A.
--------------------------------	-----------------------	----------------------------------

Dados do pagador

De PRODUTOS ALIMENTICIOS ARAPONGAS SA PRODA	CNPJ 75.*****/*-52	Instituição BANCO SANTANDER (BRASIL)
--	-----------------------	---

ID/Transação
E9040088820231016203014851003433

Data e hora da transação 16/10/2023 - 17:31:00	Instituição iniciadora de pagamento BANCO SANTANDER (BRASIL) S.A.	Código de autenticação IBE0658667E33FE1DAF
---	--	---

Central de Atendimento Santander Empresarial
4004-2125 (Regiões Metropolitanas)
0800 726 2125 (Demais Localidades)
0800 723 5007 (Pessoas com deficiência auditiva ou de fala)

SAC - Atendimento 24h por dia, todos os dias.
0800 762 7777
0800 771 0401 (Pessoas com deficiência auditiva ou de fala)
Ouvidoria - Das 9h às 18h, de segunda a sexta-feira, exceto feriados
0800 726 0322
0800 771 0301 (Pessoas com deficiência auditiva ou de fala)



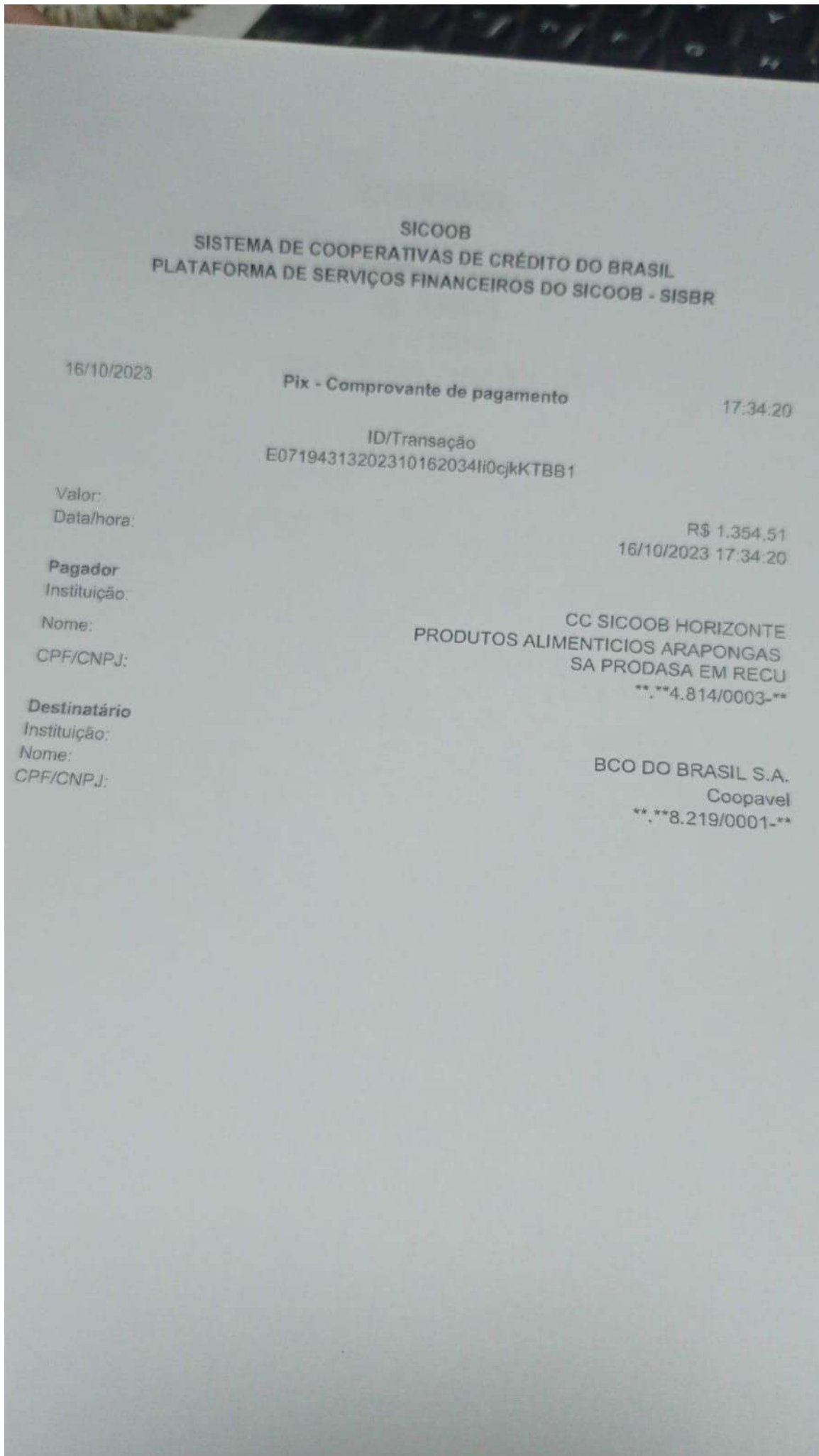

SICOOB
SISTEMA DE COOPERATIVAS DE CRÉDITO DO BRASIL
PLATAFORMA DE SERVIÇOS FINANCEIROS DO SICOOB - SISBR

16/10/2023

Pix - Comprovante de pagamento

17:34:20

ID/Transação
E07194313202310162034li0cjkkTBB1

Valor:
Data/hora:

R\$ 1.354,51
16/10/2023 17:34:20

Pagador
Instituição:

CC SICOOB HORIZONTE
PRODUTOS ALIMENTICIOS ARAPONGAS
SA PRODASA EM RECU
.*4.814/0003-

Nome:
CPF/CNPJ:

Destinatário
Instituição:
Nome:
CPF/CNPJ:

BCO DO BRASIL S.A.
Coopavel
.*8.219/0001-

Documento assinado digitalmente, conforme MP nº 2.200-2/2001, Lei nº 11.419/2006, resolução do Projudi, do T.JPR/OE
Validação deste em <https://projudi.tjpr.jus.br/projudi/> - Identificador: P.JTXB ZPZBP 93MEB YJ4VK



Internet Banking Emp

PRODUTOS ALIMENTICIOS ARAPONGAS SA PRODA

Comprovante de pagamento

Agência: 2033 Conta: 130

Pronto! Seu pagamento foi realizado

Valor pago:
R\$ 182,45

Forma de pagamento
Ag 2033 - Cc 13000024-4

Data do pagamento
16/10/2023

Dados do recebedor

Para
DANILLA FOODS BRASIL

CNPJ
05.*****/*-56

Instituição
ITAU UNIBANCO S.A.

Chave
05.*****/*-56

Dados do pagador

De
PRODUTOS ALIMENTICIOS ARAPONGAS SA PRODA

CNPJ
75.*****/*-52

Instituição
BANCO SANTANDER (BRASIL) S.A.

ID/Transação
E9040088820231016202514850849605

Data e hora da transação
16/10/2023 - 17:26:02

Instituição iniciadora de pagamento
BANCO SANTANDER (BRASIL) S.A.

Código de autenticação
IBE060E24F42BFB77450AAB

Central de Atendimento Santander Empresarial
4004-2125 (Regiões Metropolitanas)
0800 726 2125 (Demais Localidades)
0800 723 5007 (Pessoas com deficiência auditiva ou de fala)

SAC - Atendimento 24h por dia, todos os dias.
0800 762 7777
0800 771 0401 (Pessoas com deficiência auditiva ou de fala)
Ouvidoria - Das 9h às 18h, de segunda a sexta-feira, exceto feriado.
0800 726 0322
0800 771 0301 (Pessoas com deficiência auditiva ou de fala)



SICOOB
SISTEMA DE COOPERATIVAS DE CRÉDITO DO BRASIL
PLATAFORMA DE SERVIÇOS FINANCEIROS DO SICOOB - SISBR

16/10/2023

Pix - Comprovante de pagamento

17:28:29

ID/Transação

E07194313202310162028VLDItBzDnXn

Valor:

R\$ 904,79

Data/hora:

16/10/2023 17:28:28

Pagador

Instituição:

CC SICOOB HORIZONTE

Nome:

PRODUTOS ALIMENTÍCIOS ARAPONGAS

CPF/CNPJ:

SA PRODASA EM RECU

,4.814/0003-**

Destinatário

Instituição:

ITAÚ UNIBANCO S.A.

Nome:

Duas rodas

CPF/CNPJ:

,0.149/0001-**



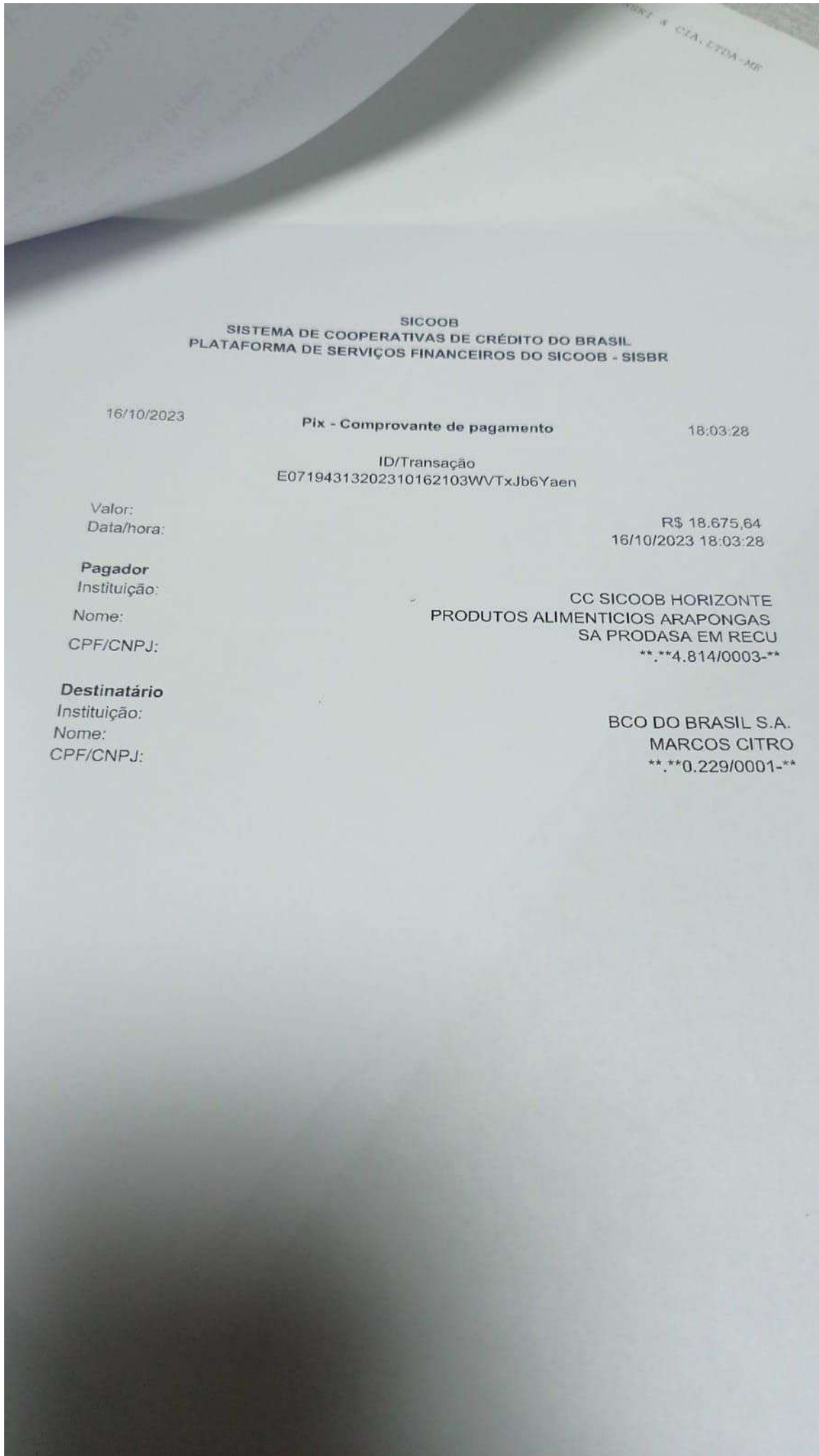

Documento assinado digitalmente, conforme MP nº 2.200-2/2001, Lei nº 11.419/2006, resolução do Projudi, do T.JPR/OE
Validação deste em <https://projudi.tjpr.jus.br/projudi/> - Identificador: PJTXB ZPZBP 93MEB YJ4VK

 <https://pj.santandemetibe.com.br/ibeweb/pag>

Internet Banking Emp

PRODUTOS ALIMENTICIOS ARAPONGAS SA PRODA

Agência: 2033 Conta:

Comprovante de pagamento

Pronto! Seu pagamento foi realizado

Valor pago
R\$ 129,09

Forma de pagamento
Ag 2033 - Cc 13000024-4

Data do pagamento
16/10/2023

Dados do recebedor

Para
Gotesp Equipamento para embalagens Ltda

CNPJ
59.*****/****-28

Instituição
ITAU UNIBANCO S.A.

Dados do pagador

De
PRODUTOS ALIMENTICIOS ARAPONGAS SA PRODA

CNPJ
75.*****/****-52

Instituição
BANCO SANTANDER (BRASIL) S.A.

ID/Transação
E9040088820231016202714850913616

Data e hora da transação
16/10/2023 - 17:28:20

Instituição iniciadora de pagamento
BANCO SANTANDER (BRASIL) S.A.

Código de autenticação
IBE061FA2A837E8834C3799

Central de Atendimento Santander Empresarial
4004-2125 (Regiões Metropolitanas)
0800 726 2125 (Demais Localidades)
0800 723 5007 (Pessoas com deficiência auditiva ou de fala)

SAC - Atendimento 24h por dia, todos os dias.
0800 762 7777
0800 771 0401 (Pessoas com deficiência auditiva ou de fala)
Ouvidoria - Das 9h às 18h, de segunda a sexta-feira, exceto feriado.
0800 726 0322
0800 771 0301 (Pessoas com deficiência auditiva ou de fala)

Documento assinado digitalmente, conforme MP nº 2.200-2/2001, Lei nº 11.419/2006, resolução do Projudi, do T.JPR/OE
Validação deste em <https://projudi.tjpr.jus.br/projudi/> - Identificador: P.JTXB ZPZBP 93MEB YJ4VK



 <https://pj.santandermetibe.com.br/ibeweb/pages/IBPJAn>

Internet Banking Empresaria

PRODUTOS ALIMENTICIOS ARAPONGAS SA PRODA

Comprovante de pagamento

Agência: 2033 Conta: 130000244

Pronto! Seu pagamento foi realizado

Valor pago
R\$ 194,88

Forma de pagamento
Ag 2033 - Cc 13000024-4

Data do pagamento
16/10/2023

Dados do receptor

Para
JS MARINGA SOFTWARE LTDA

CNPJ
84.*****/****-20

Instituição
ITAU UNIBANCO S.A.

Dados do pagador

De
PRODUTOS ALIMENTICIOS ARAPONGAS SA PRODA

CNPJ
75.*****/****-52

Instituição
BANCO SANTANDER (BRASIL) S.A.

ID/Transação
E9040088820231016202314850800940

Data e hora da transação
16/10/2023 - 17:24:30

Instituição iniciadora de pagamento
BANCO SANTANDER (BRASIL) S.A.

Código de autenticação
IBE068547C62643D84BFCAA

Central de Atendimento Santander Empresarial
4004-2125 (Regiões Metropolitanas)
0800 726 2125 (Demais Localidades)
0800 723 5007 (Pessoas com deficiência auditiva ou de fala)

SAC - Atendimento 24h por dia, todos os dias.
0800 762 7777
0800 771 0401 (Pessoas com deficiência auditiva ou de fala)
Ouvidoria - Das 9h às 18h, de segunda a sexta-feira, exceto feriado.
0800 726 0322
0800 771 0301 (Pessoas com deficiência auditiva ou de fala)

Documento assinado digitalmente, conforme MP nº 2.200-2/2001, Lei nº 11.419/2006, resolução do Projudi, do T.JPR/OE
Validação deste em <https://projudi.tjpr.jus.br/projudi/> - Identificador: PJTXB ZPZBP 93MEB YJ4VK



SICOOB
SISTEMA DE COOPERATIVAS DE CRÉDITO DO BRASIL
PLATAFORMA DE SERVIÇOS FINANCEIROS DO SICOOB - SISBR

16/10/2023

Pix - Comprovante de pagamento

17:57:28

ID/Transação
E07194313202310162057BhHXFgt90uH

Valor:
Data/hora:

R\$ 6.681,62
16/10/2023 17:57:28

Pagador
Instituição:
Nome:
CPF/CNPJ:

CC SICOOB HORIZONTE
PRODUTOS ALIMENTICIOS ARAPONGAS
SA PRODASA EM RECU
.*4.814/0003-

Destinatário
Instituição:
Nome:
CPF/CNPJ:

ITAÚ UNIBANCO S.A.
LCA ALIMENTOS
.*1.439/0001-



 <https://pj.santandemetibe.com.br/ibeweb/pages/IBPJAngular/it>

Internet Banking Empresarial

Agência: 2033 Conta: 130000244

PRODUTOS ALIMENTICIOS ARAPONGAS SA PRODA

Comprovante de pagamento

Pronto! Seu pagamento foi realizado

Valor pago
R\$ 452,99

Forma de pagamento
Ag 2033 - Cc 13000024-4

Data do pagamento
16/10/2023

Dados do receptor

Para
Maringa Fitas

CNPJ
82.*****/****-01

Instituição
BCO BRADESCO S.A.

Dados do pagador

De
PRODUTOS ALIMENTICIOS ARAPONGAS SA PRODA

CNPJ
75.*****/****-52

Instituição
BANCO SANTANDER (BRASIL) S.A.

ID/Transação
E9040088820231016202014850683851

Data e hora da transação
6/10/2023 - 17:20:30

Instituição iniciadora de pagamento
BANCO SANTANDER (BRASIL) S.A.

Código de autenticação
IBE067D01E8F98EE647EE91

SAC - Atendimento 24h por dia, todos os dias.
0800 752 7777
0800 771 0401 (Pessoas com deficiência auditiva ou de fala)
Ouvidoria - Das 9h às 18h, de segunda a sexta-feira, exceto feriado.
0800 726 0322
0800 771 0301 (Pessoas com deficiência auditiva ou de fala)

SAC - Atendimento Santander Empresarial
2125 (Regiões Metropolitanas)
726 2125 (Demais Localidades)
723 5007 (Pessoas com deficiência auditiva ou de fala)



SICOOB
SISTEMA DE COOPERATIVAS DE CRÉDITO DO BRASIL
PLATAFORMA DE SERVIÇOS FINANCEIROS DO SICOOB - SISBR

16/10/2023

Pix - Comprovante de pagamento

17:48:13

ID/Transação
E07194313202310162047OraJvaSY9SQ

Valor:
Data/hora:

R\$ 1.662,57
16/10/2023 17:48:13

Pagador
Instituição:

Nome:
CPF/CNPJ:

CC SICOOB HORIZONTE
PRODUTOS ALIMENTICIOS ARAPONGAS
SA PRODASA EM RECU
.4.814/0003-

Destinatário
Instituição:
Nome:
CPF/CNPJ:

ITAÚ UNIBANCO S.A.
MASTER SENSE INGRED ALIM LTDA
.1.388/0001-



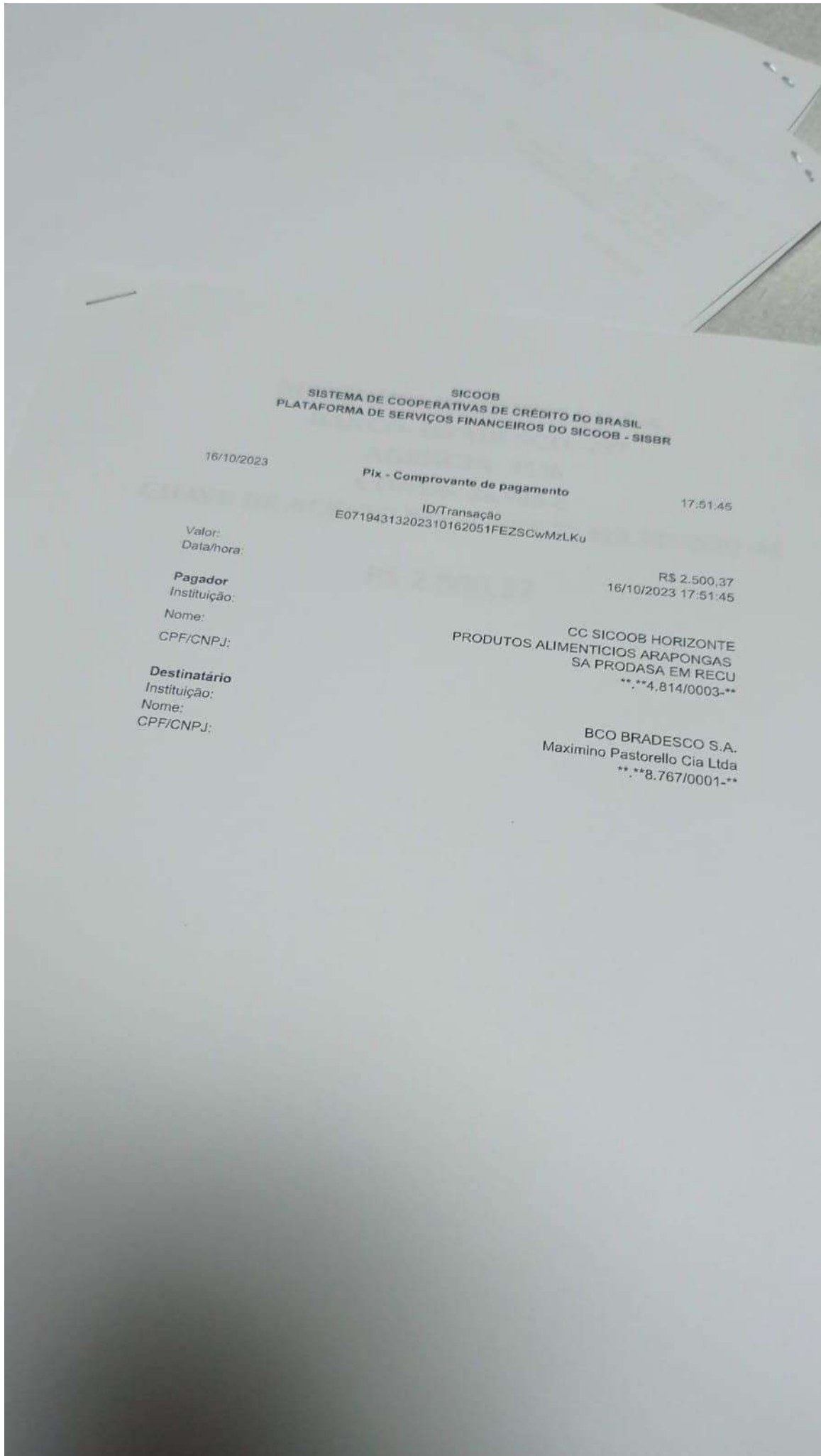

Documento assinado digitalmente, conforme MP nº 2.200-2/2001, Lei nº 11.419/2006, resolução do Projudi, do T.JPR/OE
Validação deste em <https://projudi.tjpr.jus.br/projudi/> - Identificador: PJTXB ZPZBP 93MEB YJ4VK

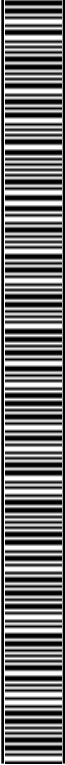

SICOOB
SISTEMA DE COOPERATIVAS DE CRÉDITO DO BRASIL
PLATAFORMA DE SERVIÇOS FINANCEIROS DO SICOOB - SISBR

16/10/2023

Pix - Comprovante de pagamento

18:17:23

ID/Transação

E07194313202310162117aB9xL31vCUF

Valor:

R\$ 95.581,94

Data/hora:

16/10/2023 18:17:23

Pagador

Instituição:

CC SICOOB HORIZONTE

Nome:

PRODUTOS ALIMENTICIOS ARAPONGAS
SA PRODASA EM RECU

CPF/CNPJ:

.4.814/0003-

Destinatário

Instituição:

BCO DO BRASIL S.A.

Nome:

Cidade Bella Ltda

CPF/CNPJ:

.4.083/0001-



SICOOB
SISTEMA DE COOPERATIVAS DE CRÉDITO DO BRASIL
PLATAFORMA DE SERVIÇOS FINANCEIROS DO SICOOB - SISBR

16/10/2023

Pix - Comprovante de pagamento

17:21:34

Valor:
Data/hora:

ID/Transação
E07194313202310162021RyMe6EupjvN

R\$ 486,84
16/10/2023 17:21:34

Pagador
Instituição:
Nome:
CPF/CNPJ:

Destinatário
Instituição:
Nome:
CPF/CNPJ:

CC SICOOB HORIZONTE
PRODUTOS ALIMENTICIOS ARAPONGAS
SA PRODASA EM RECU
.*4.814/0003-

BCO BRADESCO S.A.
Pelog
.*6.934/0001-



SICOOB
SISTEMA DE COOPERATIVAS DE CRÉDITO DO BRASIL
PLATAFORMA DE SERVIÇOS FINANCEIROS DO SICOOB - SISBR

16/10/2023

Pix - Comprovante de pagamento

17:24:43

ID/Transação

E07194313202310162024Tstg4vG6roj

Valor:

R\$ 520,04

Data/hora:

16/10/2023 17:24:43

Pagador

Instituição:

CC SICOOB HORIZONTE

Nome:

PRODUTOS ALIMENTICIOS ARAPONGAS
SA PRODASA EM RECU

CPF/CNPJ:

. **4.814/0003-

Destinatário

Instituição:

BCO BRADESCO S.A.

Nome:

Plury Quimica

CPF/CNPJ:

. **7.639/0001-



Santander

Internet Banking

PRODUTOS ALIMENTICIOS ARAPONGAS SA PRODA

Agência: 2033

Comprovante de pagamento

Pronto! Seu pagamento foi realizado

Valor pago
R\$ 331,56

Forma de pagamento
Ag 2033 - Cc 13000024-4

Data do pagamento
16/10/2023

Dados do recebedor

Para
Pompeia AS Industria e Com

CNPJ
59.*****/****-21

Instituição
ITAU UNIBANCO S.A.

Dados do pagador

De
PRODUTOS ALIMENTICIOS ARAPONGAS SA PRODA

CNPJ
75.*****/****-52

Instituição
BANCO SANTANDER (BRASIL) S.A.

ID/Transação
E9040088820231016202214850745742

Data e hora da transação
16/10/2023 - 17:22:33

Instituição iniciadora de pagamento
BANCO SANTANDER (BRASIL) S.A.

Código de autenticação
IBE061FA5F45E42684E07A1

Central de Atendimento Santander Empresarial
4004-2125 (Regiões Metropolitanas)
0800 726 2125 (Demais Localidades)
0800 723 5007 (Pessoas com deficiência auditiva ou de fala)

SAC - Atendimento 24h por dia, todos os dias.
0800 762 7777
0800 771 0401 (Pessoas com deficiência auditiva ou de fala)
Ouvidoria - Das 9h às 18h, de segunda a sexta-feira, exceto feriado.
0800 726 0322
0800 771 0301 (Pessoas com deficiência auditiva ou de fala)

Documento assinado digitalmente, conforme MP nº 2.200-2/2001, Lei nº 11.419/2006, resolução do Projudi, do T.JPR/OE
Validação deste em <https://projudi.tjpr.jus.br/projudi/> - Identificador: PJTXB ZPZBP 93MEB YJ4VK



SICOOB
SISTEMA DE COOPERATIVAS DE CRÉDITO DO BRASIL
PLATAFORMA DE SERVIÇOS FINANCEIROS DO SICOOB - SISBR

16/10/2023

Pix - Comprovante de pagamento

17:32:02

ID/Transação

E07194313202310162031CvgeDaKT7GG

Valor:

R\$ 985,14

Data/hora:

16/10/2023 17:32:02

Pagador

Instituição:

Nome:

CPF/CNPJ:

CC SICOOB HORIZONTE
PRODUTOS ALIMENTICIOS ARAPONGAS
SA PRODASA EM RECU
.4.814/0003-

Destinatário

Instituição:

Nome:

CPF/CNPJ:

BCO DO BRASIL S.A.
PRIMOR DOCES E CAMELOS LTDA
.4.403/0001-



SICOOB
SISTEMA DE COOPERATIVAS DE CRÉDITO DO BRASIL
PLATAFORMA DE SERVIÇOS FINANCEIROS DO SICOOB - SISBR

16/10/2023

Pix - Comprovante de pagamento

17:29:51

ID/Transação

E07194313202310162029phmnLkWiAg

Valor:

R\$ 944,69

Data/hora:

16/10/2023 17:29:51

Pagador

Instituição:

Nome:

CPF/CNPJ:

CC SICOOB HORIZONTE
PRODUTOS ALIMENTICIOS ARAPONGAS
SA PRODASA EM RECU
. **4.814/0003-

Destinatário

Instituição:

Nome:

CPF/CNPJ:

BCO SANTANDER (BRASIL) S.A.
SS PLASTICOS MARILIA LTDA
. **4.602/0001-





ANEXO 1

Credores Trabalhistas com Homologação no ATOrd 0002315-83.2015.5.09.0653

PROCESSO: 0000451-34.2021.8.16.0045

1ª VARA CÍVEL DE ARAPONGAS/PR

CLASSE I - TRABALHISTA - com Homologação no ATOrd 0002315-83.2015.5.09.0653

CREADOR TRABALHISTA CLASSE I	VALOR DO CRÉDITO (Relação de Credores)	VLR PRINCIPAL ACORDO	VALOR TOTAL PAGO ACORDO	QUITAÇÃO/ARQUIVAMENTO (com comprovantes)	QUITAÇÃO/ARQUIVAMENTO (informação da Recuperanda)
ABRÃO MESSIAS POLICANTI	15.302,54	23.000,00	24.608,55	SIM	SIM
ADEMIR FERREIRA DE LIMA JUNIOR	8.392,10	12.000,00	12.840,00		SIM
ADEMIR MARCALI	83.115,49	142.411,83	23.724,99		
ADILSON FERREIRA DE CARVALHO	13.932,28	51.743,50	19.909,54		apenas fase de conhecimento
ADRIANA FERNANDES DE SOUZA	16.163,73	22.100,00	23.645,55		
ADRIANI VILAS BOAS DE AZEVEDO	17.569,76	23.400,00	25.036,55		SIM
ADRIANO MANFRINATO (0009177-94.2021.8.16.0045)	18.000,00	18.000,00	19.258,55		SIM
ADRIANO MARIANO DOS SANTOS	28.006,19	50.000,00	1.000,00		
ALESSANDRA OLIVEIRA SANTOS	7.877,61	10.000,00	10.699,30		SIM
ALESSANDRO MESSIAS	6.397,72	8.000,00	8.560,00		SIM
AMILTON DOS SANTOS ROSA	10.343,61	53.500,00	4.267,29		
ANA PAULA BISPO BENTO	15.739,49	18.186,77	19.458,39		SIM
ANA PAULA RODRIGUES DE SOUZA	4.157,40	9.008,50	9.590,02		SIM
ANALIA CRISOSTEMO DE CARVALHO DOMINGUES	7.466,77	12.000,00	12.840,00	SIM	SIM
ANDERSON EDINEI MESSIAS	9.125,24	18.781,20	21.459,46		SIM
ANDERSON ROMAN	5.896,07	6.000,00	6.420,00		SIM
ANDRÉA ALVES DE CARVALHO	3.767,32	16.100,00	17.126,30		SIM
ANDRÉIA APARECIDA DA SILVA VITOR	19.406,42	22.500,00	24.073,55		
ANGELA ALINE BOA VENTURA BRANÇES DE OLIVEIRA	12.052,12	18.500,00	20.883,72	SIM	SIM
ANGÉLICA ANSELMO MOREIRA	16.791,73	23.397,46	27.367,34		SIM
ANGELITA AVELINO SANTANA	2.369,02	5.500,00	5.885,00		SIM
ANTONIA REGINA DOS PRASERES RODRIGUES	7.401,08	36.070,00	37.789,53		SIM
Antonio José Pereira	12.815,31	22.000,00	4.100,86		
APARECIDA GOMES SARDINHA CARVALHO	4.417,80	19.956,55	21.966,39		
APARECIDO DE JESUS FERRAZ	49.537,80	46.000,00	1.000,00		
APARECIDO DONISETE DAS CHAGAS	61.513,20	70.000,00			
ARIANE SANTANA	5.629,85	26.739,67			
ARTUR DOS SANTOS SOUZA	10.981,79	20.000,00	1.000,00		
AURELIANO MOIMAZ	49.308,62	85.000,00	15.478,46		
BRUNO ARAUJO DE OLIVEIRA	18.290,33	23.000,00	24.608,16		SIM
CAIO HENRIQUE DA SILVA	13.125,02	21.000,00	22.468,55		SIM
CARLA GRASIELI OTTAVIANI	23.057,42	35.500,00	6.885,00		apenas fase de conhecimento
CARLOS ALBERTO VIDAL	48.787,32	75.000,00	3.183,22		apenas fase de conhecimento
CARLOS ALBERTO VIEIRA DA SILVA	54.464,09	70.000,00	27.596,86		
CAROLINE NUNES DA SILVA	9.686,42	16.508,39	18.159,23		SIM
CESAR CAMARGO	20.066,34	46.504,64			
CINTIA APARECIDA GOMES CARVALHO	5.057,46	6.400,00	6.848,00		SIM
CLARICE MACEDO DE SOUZA	6.587,50	25.000,00			
CLAUDEMIR V.PAULA	57.000,00	61.010,70	9.723,59		
CLAUDENI CELESTINO	22.300,05	75.000,00	18.455,16		
CLAUDENIR PEREIRA DE SOUZA (0010162-63.2021.8.16.0045)	30.000,00	30.000,00	1.000,00		
CLAUDIA REGINA RODRIGUES DA SILVA	7.539,50	15.000,00	16.050,00		SIM
CLAUDINEI BARBOSA	22.529,46	75.000,00	6.000,00		
CLAUDINEI DE OLIVEIRA	17.916,96	42.000,00			
CLAUDIO GONCALVES DA CRUZ	7.622,97	14.815,74	16.065,74		SIM
CLAUDIO VALDECIR RUBIO	64.903,74	70.000,00	6.000,00		
CLEODETE FELICIO DOS SANTOS	13.241,77	28.000,00			
CLEVERSON ZAHAILA	8.482,03	24.000,00	1.000,00		
CLOVIS DA SILVA COSTA	10.515,33	11.928,51	13.309,49		SIM
CLOVIS DE OLIVEIRA	12.269,95	80.000,00	20.855,62		
CRISTINA CATARINA KER DOS SANTOS	18.833,08	23.500,00	1.000,00		
Daniel Quirino Giordano	12.335,35	18.000,00	19.260,00		SIM
DANILO LOPES	18.183,23	23.000,00			SIM
DEBORA APARECIDA DOS SANTOS KAMISIMA	6.999,89	33.192,71			
DEISE CRISTINA CLARO	14.437,57	13.500,00	14.443,55		SIM
DEVAIR PEREIRA COÛTO	22.605,44	30.000,00	20.060,80		
DEVANIR C. SANTOS	26.354,59	5.958,70	5.958,70		SIM
DIRCE DA SILVA NUNES	6.977,65	27.482,34	30.299,58		SIM
DOMINGOS LEMES	17.605,79	20.210,26	21.624,30		
DONIZETE DO AMARAL COELHO	24.231,34	55.000,00			
DONIZETE PINHEIRO DE LIMA	8.819,84	20.784,18	24.196,79	SIM	SIM
DOUGLAS HENRIQUE LEITE	7.643,94	10.230,00	10.998,55		SIM
EDICLEIA DE SOUZA	10.201,07	15.000,00	16.050,00		SIM
EDILEIA DA SILVA DIAS	8.106,34	13.000,00	14.343,90		
EDISON DE OLIVEIRA	8.240,89	20.100,60	23.682,49		SIM
EDSON AUGUSTO TARDIVO	29.439,82	26.000,00	27.818,55		
EDSON RAFAEL GOLFETO	9.141,84	25.000,00	1.000,00		
EDUARDO CESAR MARCALI	7.605,66	300,00	4.000,00		
EDUARDO FRANCISCO DA SILVA	12.856,99	75.000,00			
EDVALDO RODRIGUES BRASIL	96.602,56	130.000,00	25.854,97		
ELAINE CARDOSO DOS SANTOS	3.090,80	3.500,00	3.745,00		SIM
ELEZIANE VALENTIM DE MATTOS PORTO	19.734,84	26.964,00	1.000,00		
ELIANE JAKELINE GUIRRO RODRIGUES	32.911,43	38.000,00	1.000,00		
ELIANE LOPES DA SILVA	5.509,36	10.000,00	10.699,30		SIM
ELIETE CORREIA RODRIGUES DE ARAUJO	1.672,97	1.700,00	1.000,00		SIM
ELIO NASSER	12.915,72	82.000,00	19.540,80		
ELISEU PALMEIRA DA SILVA	28.876,24	39.632,85	42.107,49		
ELIZANGELA APARECIDA BUENO	7.775,37	22.000,00	23.643,55		SIM
ELIZANGELA DANIEL DE ANDRADE DA SILVA	14.286,86	30.000,00	32.098,55	SIM	SIM
ELSON CANDIDO DE SOUSA	4.771,12	11.150,99	11.931,56		SIM
ELTON APARECIDO MARTINS (0009176-12.2021.8.16.0045)	77.000,00	77.000,00	11.079,70		
ELZA MARIA DOS SANTOS	34.689,35	48.220,47	6.220,47		apenas fase de execução
ELZIO LEMES	8.948,71	57.000,00	1.000,00		
ERMERSON LUCIANO DE AZEVEDO	86.551,94	105.000,00	27.940,06		
EVA TEREZINHA DINIZ	7.935,01	17.000,00	18.190,00		SIM
EVERALDO RODRIGUES SANTOS	6.658,44	6.000,00	6.420,00		SIM
EZEQUIAS RODRIGUES	17.533,29	42.219,07	49.956,99		apenas fase de conhecimento
EZEQUIEL PAULA PEDROSO	13.101,57	32.000,00	34.036,62	SIM	SIM

Documento assinado digitalmente, conforme MP nº 2.200-2/2001, Lei nº 11.419/2006, resolução do TJP/ROE
Validação deste em <https://projudi.tjpr.jus.br/projudi/> - Identificador: P-US92 SMA6N 2UJHJ RBJCY

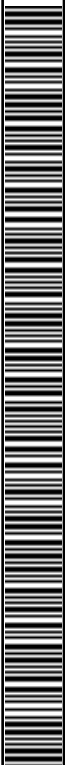



CLASSE I - TRABALHISTA - com Homologação no ATOrd 0002315-83.2015.5.09.0653					
CREADOR TRABALHISTA CLASSE I	VALOR DO CRÉDITO (Relação de Credores)	VLR PRINCIPAL ACORDO	VALOR TOTAL PAGO ACORDO	QUITAÇÃO/ARQUIVAMENTO (com comprovantes)	QUITAÇÃO/ARQUIVAMENTO (informação da Recuperanda)
FABIANA APARECIDA SANTOS DA LUZ	12.924,37	10.000,00	10.700,00		SIM
FABIOLA VICENTIN DE MIRA	7.023,08	8.000,00	8.560,00		
FERNANDA APARECIDA BASTOS	4.566,62	12.090,00	12.999,30		SIM
FRANCISCO BELARMINO DANTAS	19.971,80	22.700,00	24.287,55		
GABRIEL RIBEIRO TOTTI SOUZA	8.860,85	8.000,00	8.000,00		SIM
GENILSON BARRETO DOS SANTOS	61.769,19	100.000,00	16.878,01		
GLORIA CRISTIANE LOPES RAMPINELLI	11.957,12	17.000,00	19.190,45		SIM
ILSON GONCALVES	16.887,24	23.065,51	21.890,00		SIM
IVANICE SILVA TOME	17.939,25	19.500,00	20.864,30		
IVANILDA PECCIN	18.082,81	23.800,00	25.466,00		SIM
IVANILDE APARECIDA DIAS ALVES	5.803,20	14.000,00	14.980,00		SIM
IVO THIAGO	70.797,05	107.698,56	21.827,20		apenas fase de conhecimento
IVONE JEDNERALSKI DA SILVA	18.160,65	19.700,00	21.077,55		SIM
IVONE MOREIRA DE MIRANDA	5.611,29	13.350,62	14.285,15		SIM
IVONETE SILVA TOME	4.564,01	6.000,00	6.420,00		SIM
IZABEL DE SOUZA	5.363,30	5.116,79	5.436,59		SIM
JAILDES SOUZA CARDOSO VIEIRA	1.795,70	6.000,00	6.420,00		SIM
JAMES VIDAL GONCALVES	52.226,01	20.000,00	1.000,00		
JANAINA CARMITA SOUZA PEREIRA	14.687,69	13.000,00	13.908,55		SIM
JANIELE PEREIRA DE SOUZA	10.095,33	18.000,00	19.737,12		SIM
JAQUELINE RODRIGUES	9.336,53	21.912,26	25.934,01	SIM	
JEFFERSON FERREIRA SALVADOR	8.463,59	70.000,00	12.864,81		
JEVOA ALVES DA SILVA	19.011,85	19.922,93	23.393,47		SIM
JESSICA APARECIDA EVARISTO NASCIMENTO	2.456,73	6.000,00	6.420,00		SIM
JHONE MILITÃO DIOGO	5.077,16	10.700,84	10.700,84		SIM
JOANA SEVERINO DO CARMO	5.064,97	12.000,00	13.242,67		SIM
JOEL VITORINO DA SILVA	23.537,50	25.663,68	29.903,04	SIM	SIM
JORNELES UZEDA DA SILVA SANTOS	5.406,76	15.000,00			
JOSE AUGUSTO DA SILVA	34.076,81	45.000,00	1.000,00		
JOSE AUGUSTO DOS SANTOS	66.994,55	95.000,00	6.000,00		
JOSE BENEDITO PEREIRA	20.100,50	30.000,00	1.000,00		
JOSE CARLOS DA SILVA - CPF 008.428.099-96	11.983,18	135.000,00	38.412,89		
JOSE CARLOS VICENTE	10.374,18	25.000,00			
JOSE IVO SIQUEIRA POMPONETI	45.039,93	50.000,00	1.000,00		
JOSE REINALDO DA SILVA	41.523,59	80.000,00	20.855,62		
JOSE VICENTE LEITE	60.130,81	58.100,00	17.312,81		
JULIANO CABRAL SILVA	8.099,13	19.000,00	19.000,00		SIM
JUNIO RUBIM DE OLIVEIRA	7.473,52	19.900,00	21.296,00		SIM
KELLY MASARON CABRERA	5.412,96	26.959,19			
LAION RIBEIRO	8.875,35	23.500,00			SIM
LARISSA FERREIRA ALVES DE LIMA	6.471,51	13.597,99	14.548,40		SIM
LAUDELINO PEREIRA DE MELO	85.387,78	177.571,34			
LEANDRO DA SILVA (0009183-04.2021.8.16.0045)	12.000,00	12.000,00	12.839,30		SIM
LEANDRO FERREIRA	12.845,22	30.000,00			
LEANDRO RODRIGUES ABRA LEOZIRO	8.853,47	17.000,00			
LEILIA QUEROZ	14.954,52	18.000,00	19.260,00		SIM
LETICIA IRENO PRADO	18.365,25	23.250,00	1.000,00		
LORIVALDO DOS SANTOS GOMES	12.329,97	55.000,00			
LUCELIA ALVES DA CRUZ	14.884,01	22.500,00	1.000,00		SIM
LUCIANA DE ARAUJO SANTOS	6.628,41	10.000,00	10.700,00		SIM
LUCIMARA APARECIDA PASSOS	5.505,75	23.696,05			
LUCIMARA RIBEIRO DOS SANTOS JESUS	5.941,98	17.682,48	18.918,80		SIM
LUCINEIA APARECIDA DE MORAES	5.927,45	6.000,00	6.420,00		SIM
LUIZ AKIO KITANO	67.978,13	68.820,00	19.101,93		
LUIZ CARLOS LOPES	80.223,61	80.000,00	27.283,41		
LUIZ CLAUDIO DA SILVA	35.156,23	37.686,44	37.686,44		SIM
LUZIA ROBERTO DOS SANTOS	26.808,72	27.000,00	1.000,00		execução FGTS quitada
MAICON EVARISTO	9.690,69	24.450,91	28.831,23	SIM	SIM
MAICON STEVEN WISKOW	9.328,86	15.050,00	16.102,05		SIM
MARCELO ADRIANO RIBEIRO	10.684,28	20.000,00	1.000,00		
MARCELO APARECIDO MOLINARI	2.289,65	2.300,00	2.461,00		SIM
MARCIA CRISTINA DE ARAUJO	6.382,04	8.600,00	9.202,00		SIM
MARCIO GERALDO ZAMBONINI	107.310,63	130.000,00	29.912,04		
MARCOS ANDRÉ LOPES	11.755,15	13.400,00	14.338,00		SIM
MARCOS CESAR DA SILVA PIRES	9.523,15	8.234,56	9.263,88		SIM
MARIA ANDREIA DOS SANTOS	4.638,39	8.000,00	8.560,00		SIM
MARIA APARECIDA DE OLIVEIRA	16.383,35	44.498,09	47.275,85		
MARIA APARECIDA PEREIRA DE OLIVEIRA	7.628,97	23.000,00	24.609,30		SIM
MARIA APARECIDA RIBEIRO DOS SANTOS MOREI	4.061,29	12.824,68	13.720,96		SIM
MARIA ELUSA ALVES DE SOUZA	25.554,61	27.900,00	1.000,00		
MARIA FRANCISCA DOS SANTOS MANGAS	20.592,72	20.800,00	22.254,55		SIM
MARIA GORETI MONTEIRO DOS SANTOS SOUZA	7.005,32	7.200,00	7.691,58		SIM
MARIA IVONE DA COSTA GOMES	6.984,56	24.000,00	25.678,55		
MARIA REGINA DE OLIVEIRA DA COSTA	17.753,84	33.800,37	32.327,18		SIM
MARIA REGINA TEIXEIRA DA CONCEICAO	22.193,38	18.000,00	19.260,00		SIM
MARIA SIMONE PEREIRA SILVA (0004011-81.2021.8.16.0045)	11.022,03	9.401,58	9.401,60		SIM
MARILSA DE SOUZA MENDES PINHEIRO	7.431,49	26.000,00			SIM
MARISTELA BORGES	63.200,66	52.000,00	6.000,00		
MARLENE GRACIANO DA CRUZ PEDROSO	7.628,41	16.500,00	17.655,00		SIM
MARLENE ROSSETTE DE MEDEIROS	5.839,33	11.000,00	11.770,00		SIM
MARLI GONCALVES FERREIRA DA SILVA	15.596,52	19.050,00	19.999,30		SIM
MAURICIO DO AMARAL BERNARDO	5.750,43	23.000,00	24.610,30		SIM
MOSAEI DE CARVALHO	30.272,85	34.692,28	36.448,60	SIM	SIM
NEIDIVAL MANOEL DA SILVA	68.051,39	113.599,72	23.075,84		
NELTON DA SILVA GAMA	13.209,67	19.000,00	22.147,64	SIM	
NEREIDE MARTINS DOS SANTOS	11.741,80	15.552,33	16.639,54		SIM
NERIVALDO DA SILVA SANTOS	25.344,01	24.000,00	17.367,38		SIM
NILSON APARECIDO MAJOR	8.251,13	8.500,00	5.283,35		SIM
NILSON RODRIGUES ORIGUELA	13.799,16	4.760,00			
NIZETE CANDIDO FERREIRA ROSA	7.278,52	11.000,00	11.768,55		SIM
OG SEBASTIAO NARDIN	12.151,99	90.000,00	36.435,91		apenas fase de conhecimento
OLGA DEMETRIUK CHANDDOCHA	19.475,34	33.298,78	30.144,11		apenas fase de conhecimento
OSMAR ALVES CAVALCANTE	70.728,17	78.260,84	30.000,00		
OSMAR APARECIDO QUILES	46.095,59	60.000,00	1.000,00		

Documento assinado digitalmente, conforme MP nº 2.200-2/2001, Lei nº 11.419/2006, resolução do Projudi, do TJPR/OE
Validação deste em https://projudi.tjpr.jus.br/projudi/ - Identificador: P-US92 SMA6N 2UJHJL RBJCY





CLASSE I - TRABALHISTA - com Homologação no ATOrd 0002315-83.2015.5.09.0653					
CREADOR TRABALHISTA CLASSE I	VALOR DO CRÉDITO (Relação de Credores)	VLR PRINCIPAL ACORDO	VALOR TOTAL PAGO ACORDO	QUITAÇÃO/ARQUIVAMENTO (com comprovantes)	QUITAÇÃO/ARQUIVAMENTO (informação da Recuperanda)
OSVALDO AUGUSTO MARCAL	44.116,05	110.442,65	16.245,12		
PABLO ICARO S.SANTOS (0009769-41.2021.8.16.0045)	10.000,00	10.000,00	10.699,30		SIM
PALOMA COSTA SANTOS VAZ	17.955,12	22.000,00	1.000,00		
PATRICIA RESENDE	10.591,86	12.000,00	1.000,00		
PAULO AUGUSTO DA SILVA	62.964,17	85.000,00	12.457,93		
PAULO CESAR ANTONIO PRESTES	7.333,80	18.000,00	19.258,16		SIM
PAULO RICARDO DA SILVA	8.797,67	26.000,00	1.000,00		
PAULO SIMAO DOS SANTOS	104.435,13	150.000,00	40.998,16		
PEDRO BASILIO DE OLIVEIRA	97.985,81	140.000,00	6.000,00		
PEDRO CARLOS DO IMPERIO	48.535,61	62.000,00	4.000,00		
PEDRO MIRANDA	7.806,91	8.000,00	8.560,00		SIM
PRISCILA NASCIMENTO S.PICOLOTTO	12.285,79	15.000,00	16.050,00		SIM
RAIANI DOS PASSOS LOPES	13.071,04	18.655,07	19.955,93		SIM
REGIANE DA SILVA MACEDO	4.854,78	6.500,00	6.955,00		SIM
REGINA FERREIRA BORGES	3.598,36	5.713,62			SIM
REGINALDO DA CUNHA	16.807,19	17.500,00	18.725,00		SIM
REGINALDO RODRIGUES DA SILVA	5.864,11	5.000,00	5.350,00		SIM
RENAN WILLIAN DA SILVA	4.884,99	12.283,54	13.538,06		SIM
RENATA DIAS SANTOS	17.427,43	18.000,00	19.260,00		SIM
RENIL MARCELINO	12.191,69	100.000,00	29.437,23		
RITA DE CÁSSIA BERTO	4.928,32	5.500,00	5.881,20		SIM
RODRIGO CESAR BELESOTTI (0007136-57.2021.8.16.0045)	165.000,00				
RODRIGO MARTINS	5.185,74	4.720,54	5.626,00		SIM
ROGERIO LUCHTENBERG	8.299,13	70.000,00	7.098,16		
ROMILDA LIMA GONCALVES DOMINGUES	16.109,30	18.100,00	19.365,15		SIM
RONILDO REGASSI DA ROCHA	35.811,71	36.400,00	1.000,00		
ROSANGELA APARECIDA POLICARPO	7.676,18	23.000,00	1.000,00		
ROSANGELA ELIZANGELA DA COSTA SORECCIA	7.661,25	30.000,00	1.000,00		
ROSANGELA GOMES	7.474,41	19.800,00	20.800,00	SIM	
ROSELI PEREIRA PAULA	10.330,24	19.859,65	11.053,10		SIM
ROSELI RODRIGUES DA SILVA	6.938,37	19.659,04	21.642,64		SIM
ROSELY R.M.BELEZOTTI	11.510,26	3.352,96	3.352,96		SIM
ROSIANE LAURIANO PEREIRA NASS	5.687,52	5.757,22	6.117,04		SIM
ROSICLEA SILVA TEIXEIRA	23.716,38	26.100,00	27.925,55	SIM	
ROSIVALDO APARECIDO DAS CHAGAS	12.153,55	83.543,35	21.340,06		
ROZINEIDE DA CRUZ	6.872,89	20.350,00			
RUBENS DE PAULA DOMINGUES	29.519,37	28.800,00	30.814,55		
RUTE DURAES	18.498,28	30.640,23	33.763,49		
SAULO ALBINO DE LIMA	14.593,62	90.000,00	31.819,89		
SERGIO ALVES MACHADO	61.604,64	70.000,00	6.000,00		
SERGIO DA SILVA SOUZA	47.569,81	80.000,00			
SERGIO GOMES DE CASTRO	12.197,27	36.000,00			
SERGIO GRIZOSTE DE CARVALHO	46.209,07	44.500,00	47.613,55	SIM	SIM
SERGIO ROMEIRO VIDIGAL	16.993,36	80.000,00	12.108,61		
SERGIO SOBRÁ QUEIROZ	54.990,00	45.783,06	40.435,90		SIM
SIDEMIR INACIO CAVALCANTE	74.055,64	99.715,28	4.723,60		
SILVANA DIAS FRANCOR	11.482,98	16.000,00	17.118,55		SIM
SILVIO RIBEIRO DE SOUZA	20.687,49	27.618,23	32.188,64	SIM	SIM
SIMONE LIMA PECCIN	6.730,02	13.700,00	14.659,00		SIM
SIMONI RODRIGUES DE SOUZA	29.888,87	25.747,05	1.000,00		
SUELI APARECIDA DIAS MORAIS	5.766,56	24.000,00			SIM
SUELY BERNARDO AGUIAR GOMES	11.238,32	14.000,00	14.980,00		SIM
SUZANA BARONE FOGACA	19.997,53	21.400,00	22.799,30		SIM
TANIA CRISPIM DA SILVA	18.094,29	21.500,00	4.244,98		
TANIA CRISTINA PINHEIRO	11.433,73	15.000,00	16.513,64	SIM	SIM
TATIANE PAULA DA SILVA	10.557,96	17.816,10	19.061,78		SIM
TAYMARA CRISTINA DE SOUSA PEREIRA	19.592,56	24.791,06	28.883,98	SIM	SIM
VAGNER ZAHAILA	21.896,94	36.300,00	1.000,00		
VALERIA DA CRUZ LOUZADA	16.247,08	18.300,00	19.579,55		SIM
VANCLEIA VIEIRA DE SOUZA	17.238,07	14.000,00	14.980,00		SIM
VANDER CLAUDIO BETTAZA	6.122,88	11.200,00	11.984,00		SIM
VANDERLEI BORTOLETTO	17.980,02	70.000,00	6.000,00		
VANDERLEI CARLOS PESSIM	96.232,73	117.142,00	4.723,59		
VANESSA AIRES LEITE	9.525,52	18.000,00	19.258,16		SIM
WILMA CASTELO BRANCO	3.125,00	4.500,00	3.089,09		SIM
VINICIUS CESAR DA SILVA DANTAS	10.034,76	12.430,70	13.299,09		SIM
VITOR HUGO FARIA CATUZZO	9.832,71	9.000,00	9.630,00		
VRADEMIR BENETTI	22.312,79	30.000,00	1.000,00		
WILLIANS CORREIA DE SOUZA	5.198,80	6.500,00	6.955,00		SIM
WILSON BEZERRA JUNIOR	43.735,70	87.119,48	13.790,30		
VALOR TOTAL DOS CRÉDITOS TABALHISTAS - CLASSE I Com Homologação no ATOrd 0002315-83.2015.5.09.0653	5.346.572,03	8.447.109,28	3.453.367,72		

Documento assinado digitalmente, conforme MP nº 2.200-2/2001, Lei nº 11.419/2006, resolução do Projudi, do TJPR/OE
Validação deste em <https://projudi.tjpr.jus.br/projudi/> - Identificador: P-US92 SMA6N 2UJHJ RBJCY



ANEXO 2

Credores Trabalhistas Não Homologados no ATOrd 0002315-83.2015.5.09.0653

PROCESSO: 0000451-34.2021.8.16.0045

1º VARA CÍVEL DE ARAPONGAS/PR

CLASSE I - TRABALHISTA - Não Homologados no ATOrd 0002315-83.2015.5.09.0653	
CREDOR TRABALHISTA CLASSE I	VALOR DO CREDITO (Relação de Credores)
ADAO ALONSO DO NASCIMENTO	13.930,65
ADEMAR MARCALI	9.402,71
ADEMIR PRIMON	10.555,62
ADENILSON BENEDITO TEIXEIRA DE LIMA	4.470,68
ADILSON ARCANJO DE ALMEIDA	55.653,96
ADILSON COSSO	10.816,67
ADILSON PAES DE ALMEIDA	18.589,22
ADILSON SANTOS SABINO	7.207,63
ADMIR JOSE DE ARAUJO	12.268,63
ADRIANA GONCALVES DA SILVA	827,74
ADRIANA JARDIM DA SILVA	1.612,33
ADRIANO ALEXANDRE RIBEIRO	13.827,03
ADRIANO GOBBO	26.494,39
ADRIANO NONATO RODRIGO	8.502,48
ADRIANO ROD. SILVA	7.148,42
ADRIANO VANTINI	15.564,63
ALESSANDRO APARECIDO DOS SANTOS	12.563,21
ALEXSANDRO HOFLINGER	59.921,55
ALICE BELIZARIO	5.693,97
ALINE DOS REIS CAVALCANTE	7.610,25
ALISON DANILO DE OLIVEIRA SILVA	9.116,48
ALISON NUNES DA SILVA	7.313,66
ALLAN HENRIQUE DE CARVALHO	12.436,86
ALLYSSON HENRIQUE ALVES DA SILVA	6.440,92
ALZIRA DA SILVA PIVA	6.869,75
AMANDA FRANCIELE GOLLA	21,38
AMAURI ANTONIO VENTURINI	13.085,65
AMAURI DOS SANTOS WASCIEK	13.377,35
AMERITA DE JESUS ROCHA DE PAULA	8.955,88
ANA LUCIA ASSENCIO GIOTTO	11.251,93
ANA LUIZA VIEIRA MARTINS	134,43
ANA PAULA BELPHMAN SILVA	2.493,12
ANA PAULA GOLLA DOS SANTOS	7.041,54
ANDERSON CARLOS CAMILOTE	25.885,27
ANDERSON ONOFRE	27.104,34
ANDERSON PEREIRA	7.906,50
ANDERSON PEREIRA DE SOUZA	11.768,07
ANDERSON PIRES	8.139,25
ANDERSON RODRIGUES DA SILVA	15.341,38
ANDRE BRUNO BIAZON	30.516,14
ANDREIA CRISTINA ALMEIDA ALVES	1.039,61
ANDRESSA APARECIDA DA CRUZ	19.728,79
ANGELA APARECIDA ALCANTARA	5.900,73
ANGELA DE OLIVEIRA	4.355,56
ANGELICA APARECIDA DOS SANTOS	6.819,74
ANGELICA MARCIA GOMES	8.248,95
ANGELICA MOREIRA SANTANA	570,06
ANTONIO APARECIDO DE OLIVEIRA	14.170,08
ANTONIO BENEDITO CANDEIA	9.756,71



CLASSE I - TRABALHISTA - Não Homologados no ATOrd 0002315-83.2015.5.09.0653	
CREDOR TRABALHISTA CLASSE I	VALOR DO CREDITO (Relação de Credores)
ANTONIO DAVANCO	4.411,82
ANTONIO DELFINO DA SILVA	6.922,80
ANTONIO DOS SANTOS MOREIRA	7.900,36
ANTONIO JOSE DE ARAUJO	8.332,17
ANTONIO MARTINS PEREIRA	8.142,42
ANTONIO VALDIR SCAPIN	41.957,53
ANTONIO VIEIRA	9.031,12
ANTONIO VIEIRA DE MORAIS	8.236,18
ANTONIO WILSON GASPAROTO	79.169,74
APARECIDO ARAUJO DE OLIVEIRA	8.966,37
APARECIDO DONIZETI BASILIO	13.277,08
APARECIDO JOAQUIM ALEIXO	11.183,93
ARI BELARMINO DA SILVA	6.905,62
ARIANE DE FATIMA DE SOUZA	5.605,00
ARIANE NAYARA BRIDIROLLI	126,06
ARNALDO ALVES CAVALCANTE	10.398,65
AUREA FERREIRA	1.565,82
AURO DOMINGOS ZAGO	381,11
BARBARA CAROLINA PENHA RODRIGUES	77,61
BENEDITO ALFREDO GONZAGA	9.236,85
BRUNO BARREIRO	1.112,68
BRUNO WESCLEY CAVALARI MENDES	15.663,93
CAMILA DE OLIVEIRA	7.124,28
CAMYLA DA COSTA LELLES	257,19
CARLOS ALBERTO DE JESUS BARCELOS	6.980,85
CARLOS APARECIDO MOREIRA	11.670,76
CARLOS CESAR BENGOZI	22.887,97
CARLOS DE MORAIS	12.697,09
CARLOS DE PAULA VITOR	6.066,35
CARLOS EDUARDO DE PAULA	757,38
CARLOS EDUARDO FRANZIN	9.971,06
CARLOS FANTIN	4.485,63
CARLOS FRANCISCO DO NASCIMENTO	5.638,03
CARLOS JOSE MARTINS ALVES	24.101,67
CARLOS RAFAEL FAITA	12.059,52
CASAGRANDE ADVOGADOS E ASSOCIADOS	10.633,79
CELIA CALDERAM BROCANELLO	826,26
CELIA REGINA DOS PRAZERES	7.646,16
CELINA SANTOS	1.261,35
CELSO BIANCO DE MELO	24.010,59
CELSO HENRIQUE ROSSETON	11.276,86
CELSO LACERDA	17.508,84
CELSO PEDRO BARBOSA	10.253,70
CESAR DOS SANTOS FEITOSA	9.800,94
CESAR SOBRAL DE QUEIROZ	10.577,82
CLARICE BRITO	14.152,82
CLAUDEMIR MAGRO	23.310,87
CLAUDIA DANIELA MANTOVANI	21.368,37
CLAUDIA MATIAS DOS SANTOS	685,23
CLAUDIA REGINA LITAWER	19.397,94
CLAUDINEI FERREIRA DA SILVA	11.002,36
CLAUDINEIA NANTES	5.824,12
CLAUDIO DE SETE	9.804,64
CLAUDIO VIEIRA DE PAULA	10.595,67
CLAUDIONOR CANDIDO FERREIRA	20.550,06



CLASSE I - TRABALHISTA - Não Homologados no ATOrd 0002315-83.2015.5.09.0653	
CREDOR TRABALHISTA CLASSE I	VALOR DO CREDITO (Relação de Credores)
CLEBER JOSE VORUSSI	18.501,71
CLEONICE CABOCLO DE CARVALHO	6.230,89
CLEUZA APARECIDA GOMES DE OLIVEIRA	5.379,64
CLOVIS APARECIDO MORANDI	13.679,02
CRISTIANE ALVES DOS SANTOS	6.994,34
CRISTIANO DE SOUZA LIMA	40.746,03
CRISTIANO DEZAN	6.630,04
CRISTIANO GONCALVES DE OLIVEIRA	2.562,26
CRISTINA LUCIA GOMEDI	8.299,68
DAIANE APARECIDA AMADOR DA SILVA	797,29
DANIEL FLORINTINO	10.549,56
DANIEL MENDONÇA LIMA MACIEL	297,30
DANIELA APARECIDA PRESTES	130,64
DANIELA CRISTINA DA SILVA	12.078,48
DANILO PIRES DOS SANTOS	903,90
DENIS CONRADO FERREIRA COSTA	22,85
DENISE APARECIDA BRITO DA SILVA	10.704,08
DEONISIO JESUS GRAVENA	12.248,70
DEVANIR SUZART DA SILVA	210,24
DEVERCI CASTURINA CORREIA	18.006,24
DIEGO BERTONCINE	2.428,53
Diego da Silva Moraes	7.472,68
DIEGO FERNANDO DE CARVALHO SANCHES	12.642,19
DIONETE APARECIDA RODRIGUES DA SILVA	7.303,59
DIRCE PINHEIRO RIBEIRO	23.856,95
DIRCEU DE SOUZA HENRIQUE	14.578,88
DIRCEU PINTO FERREIRA	13.891,61
DIRCEU VALDEVINO DOS SANTOS	6.900,21
DIVINA LEOPOLDINO	7.351,76
DOMINGOS VITAL	16.083,10
DONIZETE ALVES DE SOUZA	18.166,53
DOUGLAS RAFAEL DA SILVA DIAS	1.052,28
DURVALINO FERRO	11.952,92
EDILAINE AP. LISBOA	11.480,67
EDILSON DE OLIVEIRA SANTANA	3.679,96
EDINA ALVES DOS SANTOS	7.174,79
EDISANDRO MARCELO MADALOZO	3.837,00
EDIVALDO ALVES DE SOUZA	7.464,21
EDNA APARECIDA GOMES	7.299,33
EDNA DOS SANTOS	7.924,99
EDNA SALES MORAES	5.662,36
EDNALVA PEREIRA DA SILVA	7.228,61
EDSON RODRIGUES DA SILVA	5.272,30
EDUARDA IMBRIANI NICASTRO	1.987,00
ELAINE APARECIDA MACHADO	4.674,36
ELAINE CRISTINA BEVILAGUA MARTINS	1.405,79
ELENICE DA SILVA CORSINI	565,33
ELI DE FREITAS RODRIGUES DOS SANTOS	622,03
ELIANA DA SILVA	7.859,73
ELIAS DE DEUS BISPO	72.426,76
ELIO CARLOS RIBEIRO	6.909,26
ELISON HIDEAKI SUZUKI	3.655,86
ELITON RIBEIRO LIMA	348,65
ELIZABETE RODRIGUES FERNANDES	1.540,85
ELIZAMA CANGUCU RODRIGUES NAPOLITANO	1.572,11



CLASSE I - TRABALHISTA - Não Homologados no ATOrd 0002315-83.2015.5.09.0653	
CREDOR TRABALHISTA CLASSE I	VALOR DO CREDITO (Relação de Credores)
EMYLI DA SILVA DE SOUZA	138,35
ENEIAS PERES PRADO	25.951,06
ERICA PAULA DA SILVA RODRIGUES	18.573,20
IVALDO PEREIRA DE FREITAS JUNIOR	25.397,15
EVANDRO APARECIDO TONDATO	14.862,22
FABIANA FERREIRA	1.611,77
FABIANA SANTOS DA SILVA	1.420,81
FABIANO DE JESUS	1.863,76
FABIANO DOS SANTOS	399,38
FABIO ALESSANDRO PANACCI	69.108,29
FABIO FANTIN	13.275,17
FABIO PAIXAO PORTELA	17.218,88
FERNANDO APARECIDO LEITE	10.825,80
FERNANDO OLIVEIRA COSTA	9.781,59
FRANCISCO ANTONIO CARDOSO NETO	58.818,26
FRANCISCO COSMOS DE ARRUDA	24.905,72
FRANCISCO DE ASSIS FANELLI	2.579,57
FRANCISCO PEREIRA DO NASCIMENTO	16.454,68
FRANCISCO RAMOS BARBOSA	19.139,04
FRAUDEMIR PEREIRA	17.229,80
GABRIEL JEAN CASSITAS RIBEIRO	496,91
GEDALVA ROMAO DE MENEZES	12.506,88
GEOVANA MORENO MENDES	64,78
GERALDO DE SOUZA PEREIRA	39.957,21
GERSONIA AP.HORTIZ DE CAMPOS GATZ	12.251,79
GESIEL ROCHA	7.975,22
GILBERTO FERNANDES DE ARAUJO	21.529,59
GILBERTO SALES	1.906,71
GILMAR DA SOLEDADE SILVA	11.767,34
GILVANO FRANCISCO DIAS	17.714,11
GIVAN MAGALHAES	9.072,72
GRASIELE GARCIA VIEIRA DE MELO	3.340,33
GRAZIELA APARECIDA DOS SANTOS	5.514,58
GUSTAVO HENRIQUE BARBOSA	7.902,67
HAMILTON AVELINO DE LIMA	11.675,77
HAROLDO JOSE PERES	8.339,72
HELEN APARECIDA VIEIRA	9.986,55
HELENA FERREIRA DE MORAES CANDEIA	7.074,77
HELIO VECCHIATTO	9.159,90
HUDSON NOBRE DA CRUZ	1.847,89
HUMBERTO RAMOS GARBELINI	13.691,24
IGOR MALAGUIDO DE ARAUJO (PERITO - AUTOS 0008584-65.2021.8.16.0045)	1.753,74
IGOR NUNES DIAS	2.876,01
ILSON DE ALMEIDA LOPES	16.334,25
IONICE APARECIDA DA SILVA	1.085,95
IRANI ALBERTO EVARISTO	5.541,82
IRENE ALVES DE OLIVEIRA	4.028,16
IRENE SORECHIA LOPES	5.625,22
IRINEU CAROBELI	17.029,02
ISABELA CANDIDO VALENTIN	16,23
ISONETE REGINA GALVONI	8.387,87
IURACI DA SILVA	108.265,36
IVANA DA SILVEIRA SANTOS	789,48
JAIME TELES DOS ANJOS	17.661,84
JANILTO CONRADO ROSA	5.688,70



CLASSE I - TRABALHISTA - Não Homologados no ATOrd 0002315-83.2015.5.09.0653	
CREDOR TRABALHISTA CLASSE I	VALOR DO CREDITO (Relação de Credores)
JEAN CARLOS LEITE	19.215,68
JEFFERSON PEREIRA SANTA ROSA	13.311,31
JENNIFER KAWANE SILVA	77,60
JESSICA ALESSANDRA DOS SANTOS	886,89
JESSICA CRISTINA PINHEIRO DA CUNHA	566,24
JOAO BATISTA DE OLIVEIRA CRISTO	39.131,59
JOAO CASSIANO DE PAULA	697,60
JOAO DE OLIVEIRA FILHO	13.904,54
JOAO EVANGELISTA CARDOSO DOS SANTOS	12.422,52
JOAO LUIS SANTANA DE FREITAS	8.551,45
JOAO PAULO LADEIRA	10.917,52
JOAO PAULO MIANA	2.983,55
JOAREZ PEREIRA DE ANDRADE	42.684,39
JOEL BENEDITO DOS SANTOS	10.487,24
JOELSON PEREIRA DA SILVA	10.121,32
JOICE DA SILVA CASTRO	13.472,73
JONAS FRANÇA	23,20
JONATA DE OLIVEIRA BIASIM	9.999,91
JONATHAN AUGUSTO CASTRO VIEIRA	150,47
JONILSON COSTA SOUZA	2.813,86
JOSE ADHEMAR LEMES	8.566,84
JOSE ALEXANDRO FRIGGI MONTEIRO	18.262,46
JOSE ANTONIO GORSANI	9.538,40
JOSE AUGUSTO TONDATO	2.844,89
JOSE BONETO	9.695,31
JOSE CANDIDO LARocca	38.260,76
JOSE CARLOS DA SILVA - CPF 780002979-49	12.747,45
JOSE CARLOS DE OLIVEIRA	14.359,27
JOSE CARLOS ULIAN	12.802,91
JOSE CONCEICAO CARNEIRO	6.807,42
JOSE CRISOSTOMO DA SILVA	1.875,64
JOSE DO ROSARIO PEDROSA	1.574,82
JOSE EDILSON SOUZA DE BRITO	15.420,64
JOSÉ FATIMO TASCA	17.500,00
JOSE FRANCISCO DE OLIVEIRA	512,92
JOSE LUCAS SOUZA DA SILVA	10.252,73
JOSE LUIZ DA SILVA	19.463,44
JOSE LUIZ MACIEL DE SENA	28.457,89
JOSE MARCELO DE OLIVEIRA PENTEADO	38,50
JOSE MILTON DA SOLEDADE SILVA	22.563,79
JOSE OSMAR DE OLIVEIRA	77.817,21
JOSE PEDRO RAMOS	7.065,38
JOSE ROBERTO FERREIRA	12.398,22
JOSE ROBERTO GONCALVES	1.318,44
JOSE VIRGINIO DA SILVA	9.652,36
JOSIANE DE LIMA CARDOSO TROVO	22.556,10
JOSIANE TELLES DE MAURO	23,20
JOSUE VIEIRA DA SILVA	1.152,41
JOYCE APARECIDA GONCALVES	75,71
JOZIAS ANTUNES DE MENEZES	10.388,42
JULIA SILVA LOPES	78,55
JULIANA BEATRIZ PROENÇA	23,20
JULIANA LIMA SASSO PEREIRA	189,41
JULIANE PEREIRA DE LIMA	6.021,14
JULIO CESAR CAVALARI MENDES	1.035,19





CLASSE I - TRABALHISTA - Não Homologados no ATOrd 0002315-83.2015.5.09.0653	
CREDOR TRABALHISTA CLASSE I	VALOR DO CREDITO (Relação de Credores)
JULIO CESAR FONSECA	8.698,99
JULIO CEZAR MARTINS DE BRITO	10.124,69
JURACI DE ANDRADE	20.921,35
JUVANEIDE SILVA SANTOS	6.853,04
JUVENAL GRIZOSTE DE CARVALHO	17.690,34
LAICE ARANTES ALVES DE SEIXAS FERREIRA	42.308,81
LAURI GUARIENTI	22.913,25
LAZARO ALVES COSTA	13.561,76
LEANDRO DOMINGUES FRUDELI	609,01
LEANDRO RODRIGUES LUZ	2.819,94
LEANDRO SOUZA DE OLIVEIRA	5.258,40
LENON JHONATAN TIMOTEO	975,80
LEONILDO DOS SANTOS	1.182,25
LEOPOLDO FERREIRA DE CARVALHO	28.314,52
LETICIA R.A.DELFINO	697,70
LETICIA RESENDE ROCHA	5.785,76
LICELIA DA SILVA VEIGA	38.114,01
LILIAN QUELI DOS SANTOS	919,78
LINDRACI MACHADO DOS SANTOS	6.122,40
LOURDES MARIA DE ALMEIDA	75,71
LUANA CAMILA GARANHANI	9.591,95
LUANA MINERVINA LUIZ BERNARDO	1.106,85
LUCAS MEXIA DE SOUZA	20,65
LUCIANA CRISTINA PASSOS	7.619,00
LUCIANA DELFINO	933,16
LUCIANA FRANCISCO	34.109,92
LUCIANA SABINO SILVA	2.938,98
LUCIANO APARECIDO FELIX	11.271,52
LUCILEIA RIBEIRO COSTA	9.778,42
LUCILENE DE OLIVEIRA SILVA	4.646,43
LUCINEIA FLORENCIO DE OLIVEIRA	5.307,81
LUCINEIA MALDONADO RAMOS	12.634,85
LUCIO GARDINI	20.092,45
LUIS CARLOS BIRCE	12.674,77
LUIS CARLOS DA CUNHA	12.840,64
LUIS CARLOS FERNANDES	5.696,36
LUIS FERNANDO CORREIA	5.978,54
LUIS OTAVIO PEGORER	17.186,49
LUIZ CARLOS GATZ	22.435,01
LUIZ CARLOS SANTOLIA	514,79
LUIZ CARLOS SILVERIO	11.755,35
LUIZ CARLOS SORCE	1.891,86
LUIZ EDUARDO DE OLIVEIRA	9.638,90
LUIZ HENRIQUE BENGOZI	11.232,24
LUMA RAFAELA DA SILVA	910,66
LUZIA ROSA DE SALES	7.179,09
MARCELO AFONSO BARBOSA	6.573,58
MARCELO ALVES MARTINS	16.854,38
MARCELO ANTONIASSI	10.164,12
MARCELO DA CRUZ SANTOS	21.337,58
MARCELO MASSINANI DE OLIVEIRA	26.547,94
MARCIA APARECIDA GONCALVES	4.398,22
MARCIA CAMARGO DE FRANCA	909,59
MARCILIO APARECIDO PEREIRA	10.444,91
MARCIO APARECIDO LEMES	12.809,84





CLASSE I - TRABALHISTA - Não Homologados no ATOrd 0002315-83.2015.5.09.0653	
CREDOR TRABALHISTA CLASSE I	VALOR DO CREDITO (Relação de Credores)
MARCIO APARECIDO PRIMO	13.752,36
MARCIO DOS SANTOS	20.735,56
MARCIO DOS SANTOS	1.117,92
MARCIO GRISOSTOMO	16.944,32
MARCOS AMERICO MOREIRA	3.311,05
MARCOS ANTONIO MARTINS DE BRITO	15.774,33
MARCOS DOS SANTOS RODRIGUES	23.482,03
MARCOS MASSAO SAWAMURA	1.299,22
MARCOS PAULO CAMARGO DA SILVA	7.406,97
MARGARETE PINHEIRO RIBEIRO PINTO	10.739,92
MARI MADELENE SCARPIN	10.932,62
MARIA AP.MARTINS COELHO	18.966,98
MARIA APARECIDA CAPUTI	4.672,95
MARIA APARECIDA DE FATIMA PIRES DA MONCA	24.499,37
MARIA APARECIDA DOMINGOS ALVES	7.682,61
MARIA APARECIDA ZANON ANDRADE	13.816,42
MARIA CLAUDENICE BANNWART	2.208,86
MARIA CRISTINA GONCALVES DOS SANTOS	3.577,70
MARIA DA PIEDADE FERNANDES SIEBERT	1.220,31
MARIA DAS DORES SANTIAGO	8.241,20
MARIA DO CARMO RODRIGUES DE SOUZA	9.373,03
MARIA EDUARDA DE AMORIM ZANGIROLI	78,75
MARIA EDUARDA DO CARMO	22,85
MARIA EDUARDA DOS SANTOS	22,85
MARIA ISABEL ANTONIO	5.397,09
MARIA LUCIA VIEIRA DE MORAIS	5.226,53
MARIA NATIVE PEREIRA	8.329,21
MARIA SEBASTIANA MONTEIRO	5.615,03
MARIA SOARES DOS PRAZERES	3.522,89
MARIA VITORIA DE SOUZA DA SILVA	78,75
MARIA WALDIRENE DE MENEZES	11.950,73
MARILDO PAULA PEDROSO	13.175,58
MARILZA DO CARMO MELEGARI	8.965,68
MARINA FONCATTI	6.807,51
MARIO JOSE DE ARAUJO	44.422,44
MARIO SERGIO BELONCI	12.280,66
MARLENE DA SILVA CRUZ	5.486,25
MARLENE MENDES SOARES GOMES	6.197,16
MARLI ARRUDA DE SOUZA	7.303,37
MARLY SONIA CORADI	19.723,46
MARTA CRISTINA NASCIMENTO	11.502,36
MATHEUS DA SILVA OLIMPIO	1.008,40
MAURICIO ANTONIO DOS SANTOS	28.730,84
MAURICIO DA SILVA LAURENTINO	8.886,26
MAURILIO FERREIRA DE CARVALHO	12.724,59
MAYARA REGINA DA SILVA	5.516,17
MEIRE DIAS DOS SANTOS	8.370,81
MICHELI CRISTINA SILVA LEAL	23.586,06
MIRALDA VIEIRA DA SILVA LEAL	7.243,55
MIRIAM MACHADO NOLEPA	9.195,37
MIZAEEL MACHADO CORREA	688,33
MIZAQUE RODRIGUES	10.692,36
MOISES BARRETO DA GAMA	42.008,50
NADIR APARECIDA DA SILVA	10.281,97
NAHYANE LADISLAU DA SILVA MORAIS	3.636,21



CLASSE I - TRABALHISTA - Não Homologados no ATOrd 0002315-83.2015.5.09.0653	
CREDOR TRABALHISTA CLASSE I	VALOR DO CREDITO (Relação de Credores)
NATALIA DE SOUZA DA SILVA	1.000,35
NATHALIA DOS SANTOS PEREIRA	3.085,57
NEI CORSINE	19.229,56
NEIDE MACEDO SOUZA DE ARAUJO	8.242,49
NELSON JOAQUIM CHAVES MARINHO	1.781,23
NEUZA CAMILA VASCONCELOS	5.486,43
NILTON ANTONIO DE MELO	8.630,78
NILVA MARIANO DA SILVA ROSSETON	2.245,50
NOGUEIRA DE AZEVEDO ADVOGADOS ASSOCIADOS	25.598,14
ODETE DE ANDRADE SALVADOR	7.377,46
ODETE VIEIRA DOS SANTOS	20,80
OLYVIO DE JOAO FURTADO	18.724,18
ORLANDO DOMINGOS	9.988,04
ORLEI AZEVEDO DOS SANTOS	10.169,94
OSMAIR GIROTO	92.596,88
OSMAR GOMES PEREIRA	21.007,51
OSVALDO FRANCISCO DA SILVA	1.020,97
OZENIL CORREA DIAS	16.148,46
PAMELA VALERIA PRESOTO	497,00
PASCHOAL GASPAROTO	35.824,30
PATRICIA FRANZIN PIRES	9.243,09
PAULO ANTONIO DE SOUZA	12.972,59
PAULO CARDOSO DA SILVA	18.807,05
PAULO CESAR DA SILVA	9.450,99
PAULO DA COSTA SORECCHIA	9.821,27
PAULO DIAS DUTRA	16.421,38
PAULO DOS SANTOS	4.198,90
PAULO MONMA	12.386,14
PAULO RICARDO DOS SANTOS	45,03
PEDRO ALVES TEIXEIRA	11.744,85
PEDRO HENRIQUE COSSO	856,83
PEDRO HENRIQUE FERREIRA	24,60
PEDRO HENRIQUE FITHS DA SILVA	57,70
PEDRO ROGERIO MARQUES DE GODOY	26.223,71
QUEILA CRISTINA CARDOSO REZENDE	2.876,63
QUEILA GONCALVES DOS SANTOS	5.452,00
RAFAEL CAVALCANTE LEAL	12.024,92
RAFAEL DE QUEIROZ GALLI	78,75
RAFAEL FONSECA CARVALHO	3.656,99
RBERVAL TELLES DE MAURO	22,85
REGIANE APARECIDA PEREIRA	2.949,96
REGINA MARIA CASON TEIXEIRA	5.724,56
REGINALDO PEREIRA SANTA ROSA	17.783,75
REGINALDO PERES DE SOUZA	1.564,26
REINALDO CRISTIANO CARMINATTI	1.468,11
REINALDO ROMAO	11.169,24
RENATA DIAS GUEDES DOS SANTOS	3.493,76
RENATA FABIANA DA SILVA ALVES	9.240,67
RIAN GONÇALVES DE ASSIS	1.279,57
RICARDO ALEXANDRE DE SOUZA	18.130,99
RICARDO FIGUEIRA NERES	22.705,53
RICARDO HENRIQUE ZANIN	21.986,33
ROBERTO ROBSON DA SILVA	487,70
ROBSON JUNIOR PAES	22,85
RODRIGO CESAR RIBEIRO	49.454,00





CLASSE I - TRABALHISTA - Não Homologados no ATOrd 0002315-83.2015.5.09.0653	
CREDOR TRABALHISTA CLASSE I	VALOR DO CREDITO (Relação de Credores)
RODRIGO FERREIRA MACHADO	7.052,62
RONALDO ADRIANO DOS SANTOS ROSA	10.722,80
ROSA MARIA CHAVIOLI	495,34
ROSANGELA GRIZOSTE DE CARVALHO	7.782,24
ROSILDA ARAUJO DE HOLANDA	2.060,21
ROSIMERI GONCALVES DE MEIRA	16.661,62
ROSINEIDE PATRICIO DOS SANTOS	7.366,21
RUBIA TAVARES SILVA	995,36
SABRINA CANDIDA DE OLIVEIRA	5.002,88
SADRAQUE RODRIGUES	13.024,17
SALVADOR ELISEU IMBRIANI	8.607,48
SAMIRA QUEZIA DA SILVA	92,72
SAMUEL SEBASTIAO DA SILVA	12.137,39
SANDRA APARECIDA BARBOSA	8.665,06
SANDRA CRISTINA DA SILVA	6.938,51
SANDRA FRANCISCA DA SILVA	7.117,44
SANDRA MARIA DE JESUS PACHECO FERREIRA	1.346,52
SANDRA VALERIA DOS SANTOS	7.102,00
SEBASTIANA DA SILVA JANUARIO GORSONI	5.675,34
SEBASTIAO GONCALVES ALEIXO	19.753,28
SERGIO COELHO BELO	13.219,79
SERGIO LUIZ PINTO DA SILVA	11.246,54
SIDINEY BATISTA DIOGO	70.250,78
SIDNEI VENTURINI	11.269,97
SILVANA ANTUNES FERNANDES SILVA	761,65
SILVANA MOURA DA SILVA	4.111,87
SILVIA CRISTINA ALVES	8.092,53
SILVO FERN.MOREIRA	9.912,00
SIRLEI APARECIDA VENZEL SARTO	7.733,07
SIRLEI DEL CONTI CARDOSO	7.766,76
SIRLENE MARIA DE LIMA	17.795,00
SIVALDO FRANCISCO DA SILVA	8.015,18
SOELI PEREIRA PAULA DE MEDEIROS	1.242,96
SOLANGE APARECIDA GRACIA	7.113,70
SONIA MARIA DE LIMA	5.745,38
SUELENE APARECIDA DE ASSIS VIEIRA	107,74
SUELI DE FATIMA MARQUES MEXIA DE SOUZA	18.610,49
SUZANA PAULINO DOS SANTOS	6.790,69
TAIANE TIMOTEO FERRAZ	22,85
TAISE GOMES DOS SANTOS	5.023,36
TATIANA DE ASSIS	9.107,22
TATIANE SANT ANA DA CRUZ WASCIEK	1.242,77
TEREZA MARIA DOS SANTOS	1.454,30
THAUANY REGINA VASCONCELOS	22,85
THAYLA FERNANDA DIAS LEITE	22,85
THAYNARA MARIA DIAS DASILVA	22,85
THEREZA SZAMREK	6.314,25
THIAGO HIEBER LIPINSKI	3.084,02
THIAGO ZACHI	14.252,13
UALISSON ARAMIS PAMPLONA	348,67
VAGNER ANTONIO DOS SANTOS	8.681,07
VALDECI CARVALHO PIMENTEL	70.871,20
VALDECINO APARECIDO SILVA	10.572,42
VALDECIR FERREIRA	7.543,92
VALDECIR JOSE POZENATO	12.507,34





CLASSE I - TRABALHISTA - Não Homologados no ATOrd 0002315-83.2015.5.09.0653	
CREDOR TRABALHISTA CLASSE I	VALOR DO CRÉDITO (Relação de Credores)
VALDEIR BARRETO LIMA	40.845,26
VALDEMIR DE LUCAS	9.674,03
VALDETE DAS NEVES DOMINGOS MACHADO	6.920,51
VALDEVINO DE SETE	10.527,01
VALDINEI MONTEIRO DE SOUZA	1.208,63
VALDIR APARECIDO BERGAMASCO	8.456,98
VALDIRLEY GONCALVES NORONHA	12.426,32
VALDIVINO DE JESUS PEREIRA	6.195,36
VALMIR MONTEIRO DOS SANTOS	6.286,13
VANDA FAVERO	83.778,48
VANDERLEI AP.FLORES	18.306,97
VANDERLEI PAULO GOMES	18.946,22
VANDERLEI PEREIRA PAULA	8.523,22
VANIL GONCALVES	12.773,06
VERA LUCIA FERREIRA DA SILVA	8.163,68
VERA LUCIA LOPES DE CARVALHO	7.802,34
VERONICA SABRINA CHAVES	78,75
VICTOR FELIPES DA SILVA	15.811,56
VILSON JOSE DA SILVA	9.212,60
VITOR APARECIDO MARQUES	17.895,31
WANDERLEI CEOLIN	7.471,94
WANDERLEIA LUCAS DOS SANTOS	3.659,40
WANTEMBERG DA ROCHA BEZERRA	2.575,69
WILLIAN PEREIRA BISCAIA	5.083,27
WILLIAN ROGERIO SILVESTRE	14.385,56
WILSON APARECIDO DEBEUS	16.845,93
WILSON LUIZ DOS SANTOS	1.594,25
WILSON MENDES DA SILVA	2.389,11
WILSON REIS SABINO	6.129,90
WILSON VITAL	18.308,00
ZELIA DE FATIMA MENON	4.895,18
ZOLEIDE ANGELI DE BRITO	5.600,22
VALOR TOTAL DOS CRÉDITOS TRABALHISTAS - Classe I Não Homologados no ATOrd 0002315-83.2015.5.09.0653	5.750.826,36



ANEXO 3

Credores QUIROGRAFÁRIOS não enquadrados como "colaboradores" ou "pequena monta"

PROCESSO: 0000451-34.2021.8.16.0045
1ª VARA CÍVEL DE ARAPONGAS/PR

CLASSE III - QUIROGRAFÁRIO - não enquadrados como "colaboradores" ou "pequena monta"			Parc. 1
CREDOR QUIROGRAFÁRIO CLASSE III	VALOR DO CRÉDITO (Relação de Credores)	DATA RECEBIMENTO DADOS BANCÁRIOS	abr/25
3 IRMAOS MUTTON & CIA.LTDA.	8.706,04		
AB PNEUS EIRELI	28.041,18		
ABASTECEDORA DE COMBUSTIVEIS BECKER LTDA	5.819,44		
ALIMENTOS N BONN LTDA	9.209,31		
AMERICA ESCO SERVICOS EM ENERGIA S.A.	160.442,47		
APETIT SERVICOS DE ALIMENTACAO LTDA	140.119,96		
AQUIIMISA BRASIL CONSULTORIA LTDA	6.270,41		
ARCO INGA IND.COM.LTDA	17.028,45		
AUTO POSTO VANTROBA LTDA.	5.184,38		
BANCO ABC BRASIL S.A.	122.510,56		
BANCO BRADESCO S/A	1.372.700,41		
BANCO DAYCOVAL S.A.	2.108.174,40		
BANCO DO BRASIL S/A	238.413,51		
BANCO DO ESTADO DO RIO GRANDE DO SUL S/A - BANRISUL	640.581,25		
BANCO SAFRA S/A	1.324.386,42		
BANCO SOFISA S.A.	2.210.833,40		
BIG BEARD BRAZIL IMPORT. E EXPOT.LTDA.	8.359,01		
BRASSUCO IND.DE PROD.ALIM.LTDA.	53.380,45		
BREDA COM.DE COMBUSTIVEIS LTDA	26.595,29		
CACAU FOODS DO BRASIL ALIMENTOS LTDA.	11.336,02		
CAMARA DE COMERCIALIZAÇÃO DE ENERGIA ELÉTRICA - CCEE	452.528,00		
COMERCIO DE COMBUSTIVEIS CACHOEIRA LTDA.	38.191,44		
COMPANHIA ULTRAGAZ S/A.	52.280,19		
COOP.CENTRAL MINEIRA DE LATICINIOS LTDA.	87.440,87		
COOPERATIVA DE CRÉDITO SICREDI AGROEMPRESARIAL PR/SP	254.114,37		
COPEL DISTRIBUICAO S/A	1.148.662,73		
CREDIT BRASIL FUNDO DE INVESTIMENTOS EM DIREITOS CREDITORIOS MULTISSETORIAL MASTER	180.701,50		
DECIO AUTO POSTO GURUPI	26.725,12		
DIFERENCIAL COMERCIALIZADORA DE ENERGIA LTDA	97.295,13		
DOCES E REFR.SANTA RITA COM.IND.LTD	20.467,57		
ECOLAB QUIMICA LTDA.	27.566,02		
EMUSA DO BRASIL IND. E COM. LTDA	136.102,99		
ESSENTRA IND.E COM.LTDA	19.729,90		
FABRICA ARTEFATO DE LATEX SAO ROQUE S/A	37.311,46		
FAMA IND E COM DE ALIMENTOS LTDA.	68.563,44		
FINI COMERCIALIZADORA LTDA	11.706,69		
FRUTAROM DO BRASIL IND.E COM.LTDA	5.720,72		
GENERAL BRANDS DO BRASIL IND.COM.PROD.AL	21.561,39		
GRANELES BRASIL COMERC.IMPORT.	63.013,90	mov. 2817 (Autos RJ)	
GUANAPACK INDUSTRIA DE EMBALAGENS PLASTICAS LTDA.	15.685,50		
GUAPIRAMA AGROINDUSTRIAL LTDA.	8.881,52		
HARALD IND.E COM.DE ALIMENTOS S.A.	268.951,54		
IMPRIMERE EMBALAGENS IMPRESSAS EIRELI	7.721,58		
IND.DE BALAS FINAS MUNARFREY LTDA	8.358,06		
INGA VEICULOS LTDA	159.868,65		
INTERTEK DO BRASIL INSPECOES LTDA	7.652,53		
INVIOLEVEL SEGURANCA LTDA	307.280,95		
INVIOLEVEL SERVIÇOS LTDA	19.037,28		
ISP SERV.DE PORTARIA E LIMPEZA LTDA	16.680,06		
ITAÚ UNIBANCO S.A.	348.812,62		
JUNCO INDUSTRIA E COMERCIO LTDA.	6.829,19		
LIMA COMERCIAL DE COMBUSTIVEIS LTDA	5.010,28		
LIMER-CART IND.E COM.DE EMBALAGENS LTDA.	66.311,04		
M.MOREIRA INDUSTRIA DE DOCES EIRELI	20.299,88		
MACEDO & SOUZA LTDA	18.516,82		
MELLER EQ. E TEC. IND. E COMERCIO LTDA	39.371,25		
MOINHO MISSIONEIRO LTDA.	59.982,60		
NESTLE BRASIL LTDA.	630.321,10		
NORTE SALINEIRA S/A IND.COM.NORSAL	6.990,07		
NUTRIMILK DISTRIB.DE PRODUTOS LACTEOS LTDA	37.739,91		
OMEGA COMERCIALIZADORA DE ENERGIA LTDA	41.503,78		
PLASTICOS RO-NA INDUSTRIA E COMERCIO LTD	16.433,48		
POSTO DA LAVOURA LTDA.	5.164,65		
RANCHO DO CEREAL COMERCIO DE ALIMENTOS LTDA	54.048,22		
RECAUCHUTAGEM RANK LTDA	15.638,43		
REFARE LTDA	29.308,77		

Documento assinado digitalmente, conforme MP nº 2.200-2/2001, Lei nº 11.419/2006, resolução do Projudi, do TJPR/OE
Validação deste em <https://projudi.tjpr.jus.br/projudi/> - Identificador: PJD8Y 4S6AX 9QWEA 7FCRB

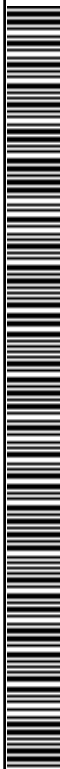

CLASSE III - QUIROGRAFÁRIO - não enquadrados como "colaboradores" ou "pequena monta"			Parc. 1
CREADOR QUIROGRAFÁRIO CLASSE III	VALOR DO CRÉDITO (Relação de Credores)	DATA RECEBIMENTO DADOS BANCÁRIOS	abr/25
RIACHO EMBALAGENS FLEXIVEIS LTDA.	8.793,99		
RIBEIRO VEICULOS S/A	14.048,07		
RITTER ALIMENTOS S.A	32.446,78		
RODRIGO CESAR BELESOTI (0007136-57.2021.8.16.0045)	198.121,31		
SABORAMA SABORES & CONCENTRADOS LTDA	12.573,74		
SAPORE S/A	438.342,79		
SER OIL COMERCIAL EIRELI-ME	67.317,55		
SERASA S.A.	15.496,53		
SICOOB - SISTEMA DE COOPERATIVA DE CRÉDITO DO BRASIL	199.873,17		
SÍNDICATO DOS TRABALHADORES IND ALIM ARAPONGAS	81.803,02		
SUL BRASIL SECURITIZADORA S/A	2.429.219,93		
SULPRINT EMBALAGENS INDUSTRIAIS LTDA.	79.980,89		
THEOTO S/A INDUSTRIA COMERCIO	54.905,01		
ULTEC - ADMINISTRAÇÃO, EMPREENDIMENTOS E PARTICIPAÇÕES LTDA (0008771-73.2021.8.16.0045)	3.183.333,34		
UNIPOINT ATACADO E DISTRIB.DE ALIM.LTDA	147.652,67		
V.R.L.NORONHA LTDA.	8.707,99		
VIBRA ENERGIA S/A (nova denominação de PETROBRAS DISTRIBUIDORA S.A.)	175.605,33		
VALOR TOTAL DOS CRÉDITOS QUIROGRÁFIOS - CLASSE III	20.618.397,72		
Não Colaboradores ou Pequena Monta			



ANEXO 4

Credores ME e EPP não enquadrados como "colaboradores" ou "pequena monta"

PROCESSO: 0000451-34.2021.8.16.0045

1º VARA CÍVEL DE ARAPONGAS/PR

CLASSE IV - ME E EPP - não enquadrados como "colaboradores" ou "pequena monta"			Parc. 1
CREDOR ME e EPP CLASSE IV	VALOR DO CRÉDITO (Relação de Credores)	DATA RECEBIMENTO DADOS BANCÁRIOS	abr/25
A D LOPES E CIA LTDA - ME	9.041,92		
ARAMOTOR RETIFICADORA DE MOTORES LTDA.	66.737,54		
ARV TRANSPORTES DE VEICULOS EIRELI	5.880,49		
AUTO UNIAO RECUPERADORA DE VEICULOS LTDA-EPP	16.273,80		
BLESS TRUCK CENTER COM.DE PECAS LTDA-EPP	8.616,50		
BR IMPORTADORA DE PRODS INDLS EIRELI (FILIAL)	6.388,48		
CANO DAGUA MATERIAIS HIDRAULICOS LTDA.	6.806,86		
CASTROPLASTIC COM.DE PLASTICOS-EIRELI-ME	8.475,06		
COMERCIO DE AUTO PECAS JOMAGUI LTDA-ME	5.336,75		
CONEXAO REPOSICAO E MERCHANDISING EIRELI - ME	7.757,35		
DALFIOR DISTRIB.DE BRINQUEDOS LTDA	22.894,30		
DIPORT DISTRIBUIDORA LTDA	381.577,55		
DOCE SABOR IND.COM.DE PROD.ALIM.LTDA-ME	40.890,00		
DOCES CASEIROS MOCA REIS IND.COM.LTDA	44.724,45		
DUKACAU - IND.E COM.DE CHOCOLATES EIRELI	26.110,73		
FUTRICA IND.E COM.DE PROD.ALIM.LTDA.	13.981,97		
GALLTEC ENGENHARIA LTDA	8.795,21		
GUINCHOS LONDRINA	17.947,75		
HERIVELTO RODRIGUES DO PRADO	20.338,28		
ILAT - AVALIACOES TECNOLOGICAS LTDA	6.787,13		
IND.COM.DOCES GALVANI LTDA	28.999,74		
IND.E COM.DE DOCES SORRISO LTDA	9.714,40		
INDUSTRIA DE DOCES BARONESA LTDA.	5.560,06		
INGACOCO DISTRIB.DE ALIM.LTDA.	10.191,45		
ISRABRAS IND.COM.TECIDOS IDL.ESP.LTDA	20.871,95		
JBL DISTRIBUIDORA DE PRODUTOS DE LIMPEZA	57.671,44		
L.CAIRRAO & CIA LTDA	49.855,47		
LEILA M MIRANDA IND.E COM.DE PLASTICO-ME	10.391,63		
LHS ESTACIONAMENTO LTDA	21.751,09		
M.S.GOUVEIA E CIA.LTDA.	8.424,15		
MADILON IND & COM DE EMBALAGENS LTDA	28.551,78		
MARTINS E LEAL EMBALAGENS PLASTICAS	5.709,76		
MERCEDES TREVODIESEL COM.PECAS SERV.LTDA	22.005,80		
MGM COMERCIO DE PECAS LTDA	9.503,38		
MINAS OLEOS ESSENCIAIS LTDA	43.159,91		
MOLINARI E RODRIGUES LTDA	10.936,11		
OFICINA BAND LTDA.	16.811,04		
OI UNIDADE INDUSTRIAL DE EMBALAGENS LTDA	86.368,64		
PALLET FILM EMBALAGENS PLASTICAS LTDA.	8.519,96		
PALMITAL ALIMENTOS EIRELI ME	5.922,08		
PRODUTO ALIMENTICIO EDUBEL LTDA	8.851,91		
QUALY NUTRI IND.& COM.DE DOCES LTDA	22.055,04		
R. GIMENEZ SCOPARO LTDA	6.714,98		
RANEA INDUSTRIA COMERCIO PROD.ALIM.LTDA	32.681,84		
RENATA APARECIDA DE OLIVEIRA	18.449,26		
RODRIGO GOMES GANASSIN - RG DIESEL-ME	28.775,82		
SABOROSO-IND.E COM.DE DOCES LTDA	9.888,80		
SAINT PAUL INDUSTRIA E COMERCIO EIRELI-EPP	11.265,10		





CLASSE IV - ME E EPP - não enquadrados como "colaboradores" ou "pequena monta"			Parc. 1
CREADOR ME e EPP CLASSE IV	VALOR DO CRÉDITO (Relação de Credores)	DATA RECEBIMENTO DADOS BANCÁRIOS	abr/25
SKR MULTIMARCAS PINZAN E SILVA LTDA.	7.009,86		
SP BARBOSA DIESEL COM.E SERVICOS EIRELI-EPP	7.904,51		
SUPRIMIX COMERCIO E REPRESENTACAO LTDA	21.521,74		
UNIQUE SERVICOS JOAO PAULO SOARES DOS SANTOS	11.825,18		
V.H.S.ALIMENTOS LTDA.	14.022,94		
VALDIR CAVALHEIRO-EPP	218.975,84		
VANDERLEI DE LIMA	8.780,81		
W.A.MARIN RESIDUOS	62.236,85		
YAMAZAKI E CIA LTDA.EPP	8.193,56		
ZANATTA IND.E TRANS.BALAS E DOCES LTDA	25.499,31		
ZAPELINI PLASTICOS E PAPEIS LTDA EPP	6.504,22		
CLASSE IV - ME e EPP - VALOR TOTAL DOS CRÉDITOS Não enquadrados como "colaboradores" ou "pequena monta"	1.717.439,51		

Documento assinado digitalmente, conforme MP nº 2.200-2/2001, Lei nº 11.419/2006, resolução do Projudi, do TJPR/OE
Validação deste em <https://projudi.tjpr.jus.br/projudi/> - Identificador: PJD4M BCZ8P DFTU3 NHEQK



ANEXO 5**Credores Quirografários - Financeiros Colaboradores**PROCESSO: 0000451-34.2021.8.16.0045
1º VARA CÍVEL DE ARAPONGAS/PR

CREDORES FINANCEIROS COLABORADORES - Banco Daycoval S.A.			
Parc.	Mês	Valor devido apurado pela AJ	Valor Pago
1	jul/23	173.524,12	173.524,22
2	ago/23	37.921,14	37.870,44
3	set/23	33.005,62	33.005,62
4	out/23	34.246,79	36.422,57
TOTAL CREDORES COLABORADORES FINANCEIROS		278.697,68	280.822,85



ANEXO 6
Credores Quirografários e Credores ME e EPP - Fornecedores Colaboradores

 PROCESSO: 0000451-34.2021.8.16.0045
 1ª VARA CÍVEL DE ARAPONGAS/PR

CREDORES FORNECEDORES COLABORADORES				Parc. 1							Parc. 2					
CREDOR QUIROGRAFÁRIO CLASSE III	VALOR DO CRÉDITO (Relação de Credores)	DATA DO TERMO DE ADESÃO	DATA RECEBIMENTO DADOS BANCÁRIOS	Valor Atualizado 20% CDI (16/06 a 15/09)	Juros de 1% a.a. (16/06 a 15/09)	Valor apurado pela Aj em 15/09/2023 ¹	Valor Devido (parc. 1/60)	Pagamento realizado em 15/09/2023	Diferença a maior entre valor devido e valor realizado pela Recuperanda	Saldo Devedor em 15/09/2023	Valor Atualizado 20% CDI (16/09 a 16/10)	Juros de 1% a.a. (16/09 a 16/10)	Valor apurado pela Aj em 16/10/2023 ¹	Valor Devido (parc. 2/60)	Pagamento realizado em 16/10/2023	
AMENDUPA PRODUTOS ALIMENTÍCIOS LTDA	21.031,12	31/08/2022		21.166,06	53,50	21.219,56	-	-	-	21.219,56	21.257,94	17,71	21.275,66	-	-	
CAFE ROSSETTO LTDA.	35.750,99	13/09/2022	24/03/2023	35.980,37	90,95	36.071,32	601,19	864,29	263,10	35.207,03	35.270,71	29,39	35.300,10	598,31	602,88	
CETEM - CENTRO TECNICO DE EMBALAGENS LTD	6.234,51	06/09/2022	12/06/2023	6.274,51	15,86	6.290,37	104,84	150,72	45,88	6.139,65	6.150,76	5,13	6.155,88	104,34	105,13	
CITROPLAST IND.COM.PAP.E PLASTICOS LTDA.	122.315,09	14/04/2023	14/06/2023	123.099,86	311,17	123.411,03	2.056,85	2.956,99	900,14	120.454,04	120.671,90	100,56	120.772,46	2.046,99	2.062,63	
COMERCIAL SAO JOAO BAPTISTA S.A.	7.269,48	22/08/2022	20/03/2023	7.316,12	18,49	7.334,61	122,24	175,74	53,50	7.158,87	7.171,82	5,98	7.177,80	121,66	122,59	
COOPAVEL COOPERATIVA AGROINDUSTRIAL	80.323,18	25/08/2022	21/03/2023	80.838,53	204,34	81.042,88	1.350,71	1.941,83	591,12	79.101,05	79.244,12	66,03	79.310,15	1.344,24	1.354,51	
DANILLA FOODS BRASIL LTDA-MATRIZ	10.819,66	01/09/2022	29/03/2023	10.889,08	27,53	10.916,61	181,94	261,57	79,63	10.655,04	10.674,31	8,89	10.683,20	181,07	182,45	
DUAS RODAS INDUSTRIAL LTDA	53.654,50	01/09/2022	30/03/2023	53.998,75	136,50	54.135,25	902,25	1.297,11	394,86	52.838,14	52.933,71	44,11	52.977,81	897,93	904,79	
EMBAPEL IND E COM DE PAPEL EIRELI - MARCOS CITRA	1.107.476,07	14/04/2023	14/06/2023	1.114.581,62	2.817,44	1.117.399,06	18.623,32	26.773,41	8.150,09	1.090.625,65	1.092.598,26	910,46	1.092.508,72	18.534,05	18.675,64	
GOTESP EQUIPAMENTOS PARA EMBALAGENS LTDA	7.654,83	31/08/2022	27/03/2023	7.703,94	19,47	7.723,42	128,72	185,06	56,34	7.538,36	7.551,99	6,29	7.558,28	128,11	129,09	
IND.DE CHOCOLATES ROMA LTDA.	9.679,76	14/09/2022		9.741,87	24,63	9.766,49	-	-	-	9.766,49	9.784,16	8,15	9.792,31	-	-	
J.S.MARINGA SOFTWARE LTDA.	11.556,66	23/08/2022	21/03/2023	11.630,81	29,40	11.660,21	194,34	279,38	85,04	11.380,83	11.401,41	9,50	11.410,91	193,41	194,88	
LCA-IND.E COM.DE PROD.ALIMENTICIOS LTDA.	396.223,57	06/09/2022	17/03/2023	398.765,74	1.008,00	399.773,74	6.662,90	9.578,77	2.915,87	390.194,97	390.900,71	325,74	391.226,45	6.630,96	6.681,62	
MARINGA FITAS DIST.FIT.E ADES.INDL.LTDA.	26.862,34	08/09/2022	01/04/2023	27.034,69	68,34	27.103,03	451,72	649,40	197,68	26.453,63	26.501,48	22,08	26.523,56	449,55	452,99	
MASTERSENSE INGRED.ALIM.LTDA.	98.591,47	16/08/2022	22/03/2023	99.224,03	250,82	99.474,85	1.657,91	2.383,46	725,55	97.260,91	97.347,00	81,05	97.348,05	1.649,97	1.662,57	
MAXIMINO PASTORELLO S/A	148.273,55	26/08/2022	24/03/2023	149.224,87	377,21	149.602,08	2.493,37	3.584,54	1.091,17	146.017,54	146.281,64	121,90	146.403,54	2.481,42	2.500,37	
MOINHO CIDADE BELLA LTDA.	5.668.062,32	24/01/2023	14/06/2023	5.704.428,49	14.419,65	5.718.848,15	95.314,14	137.026,33	41.712,19	5.581.821,82	5.591.917,66	4.659,74	5.596.577,40	94.857,24	95.581,94	
PELOG ARMAZENS GERAIS LTDA	28.870,06	15/08/2022	24/03/2023	29.055,29	73,45	29.128,73	485,48	697,94	212,46	28.430,79	28.482,21	23,73	28.505,95	483,15	486,84	
PLURY QUÍMICA LTDA	30.838,48	15/08/2022	24/03/2023	31.036,34	78,45	31.114,80	518,58	745,53	226,95	30.369,27	30.424,20	25,35	30.449,55	516,09	520,04	
POMPEIA S.A. INDUSTRIA E COMERCIO	19.661,89	09/09/2022	27/03/2023	19.788,04	50,02	19.838,06	330,63	475,33	144,70	19.362,73	19.397,75	16,16	19.413,91	329,05	331,56	
PRIMOR DOCES E CAMELOS LTDA	58.419,33	01/09/2022	15/06/2023	58.794,15	148,62	58.942,77	982,38	1.412,30	429,92	57.530,87	57.634,52	48,03	57.680,55	977,67	985,14	
SS PLASTICOS MARILIA LTDA.	56.020,77	19/08/2022	20/03/2023	56.380,20	142,52	56.522,72	942,05	1.354,31	412,26	55.168,41	55.268,19	46,05	55.314,25	937,53	944,69	
TOFFANO PROD.ALIM.LTDA.	20.739,89	05/09/2022		20.872,96	52,76	20.925,72	-	-	-	20.925,72	20.963,57	17,47	20.981,04	-	-	
TOTAL CREDORES COLABORADORES QUIROGRAFÁRIOS	8.026.329,54			8.077.826,31	20.419,13	8.098.245,44	134.105,56	192.794,01	58.688,45	7.905.451,43	7.919.750,02	6.599,53	7.926.349,55	133.462,72	134.482,35	
CREDOR ME E EPP CLASSE IV	VALOR DO CRÉDITO (Relação de Credores)	DATA DO TERMO DE ADESÃO	DATA RECEBIMENTO DADOS BANCÁRIOS	Valor Atualizado 20% CDI (16/06 a 15/09)	Juros de 1% a.a. (16/06 a 15/09)	Valor apurado pela Aj em 15/09/2023 ¹	Valor Devido (parc. 1/60)	Pagamento realizado em 15/09/2023	Diferença entre valor devido e valor realizado pela Recuperanda	Saldo Devedor em 15/09/2023	Valor Atualizado 20% CDI (16/09 a 16/10)	Juros de 1% a.a. (16/09 a 16/10)	Valor apurado pela Aj em 16/10/2023 ¹	Valor Devido (parc. 2/60)	Pagamento realizado em 16/10/2023	
PROTEGE CONTROLE DE PRAGAS LTDA.	21.649,10	15/09/2023		21.788,00	55,08	21.843,08	-	-	-	21.843,08	21.882,58	18,23	21.900,82	-	-	
TOTAL CREDORES COLABORADORES ME E EPP	21.649,10			21.788,00	55,08	21.843,08	-	-	-	21.843,08	21.882,58	18,23	21.900,82	-	-	





ANEXO 7

Credores Quirografários e Credores ME e EPP - Créditos de Pequena Monta

PROCESSO: 0000451-34.2021.8.16.0045
1ª VARA CÍVEL DE ARAPONGAS/PR

CRÉDITOS DE PEQUENA MONTA				
CREDOR QUIROGRAFÁRIO CLASSE III	VALOR DO CRÉDITO (Relação de Credores)	DATA RECEBIMENTO DADOS BANCÁRIOS	Pagamento realizado em 15/08/2023	Pagamento realizado após 15/08/2023
AFH EQUIPAMENTOS HOSPITALARES LTDA-TECNOLON ELETRO	203,16			
AGNUS PLAST IND E COM DE EMB LTDA.	2.362,87	16/03/2023	2.370,02	
AIR LIQUIDE BRASIL LTDA	42,42			
AUTO POSTO 116 LTDA.	1.558,23			
AUTO POSTO IPIRANGA LTDA	311,92			
AUTO POSTO NEVES LTDA.	1.985,61			
AUTO POSTO QUARENTA E UM LTDA.	3.263,54			
AUTO POSTO TUCUMA LTDA	2.173,79			
BANDEIRANTES DEICMAR LOGISTICA INTEGRADA S/A	2.585,27			
BAZZO COM.DE COMB.LTDA.	1.338,89			
BELA JOIA COMERCIO DE COMBUSTIVEIS LTDA.	3.212,05			
BIT SERVICES INOVACAO E TECNOLOGIA LTDA	667,92			
BRASOLDA COM.FERRAGENS LTDA.	684,53	14/04/2023	686,60	
CEDIFER COMERCIO E REPRESENTACAO LTDA.	1.603,61			
CGMP-CENTRO DE GESTAO DE MEIOS DE PGTO	3.716,02			
COFERPAN COML.DE FERM.E PROD.PANIF.LTDA.	4.467,85	14/06/2023	4.481,37	
CST COMERCIO E SERVICOS DE INFORMATICA S.A	1.747,01			
DE SOUZA STAEVIE E CIA.LTDA.	267,18			
EMBAMARK IMP.COM.E REPRES.LTDA.	4.584,80	21/03/2023	4.598,67	
ESTEVES & BESSEGATTO LTDA.	650,56			
EXECUTIVE ARAPONGAS HOTEL E CONVENTION CENTER (HABILITAÇÃO AUTOS O	1.649,50			
GRAFICA ALELUIA LTDA.	2.188,55			
INTERNATIONAL SEALS TEC.EM VEDAÇOES LTDA	3.249,51	24/03/2023	3.259,34	
IQUIMM INDUSTRIA QUIMICA LTDA.	2.813,67			
IRMA BALDO DIAS	1.411,98			
LEMOS E GONCALVES PROD.P/IND.LTDA.	665,94			
MACRIPAR - DISTR.PARAF.E FERRAMENTAS LTD	2.316,45	13/04/2023	2.323,46	
MAX CENTER ASSOCIADOS LTDA.	247,24			
MICROBIAL - LABORATORIO DE ANALISES	628,81	21/03/2023	630,71	
MULTIBELT IND.E COM.DE CORREIAS LTDA	890,63	29/03/2023	893,32	
NEXXERA MERCANTIL SERVICOS SA	274,45			
NIGUIYAKA IND.E COM.DE PROD.ALIM.LTDA.	5.000,00	02/06/2023	5.000,00	
O IMPERADOR - AUTO POSTO LTDA	1.656,68			
O IMPERADOR 333 - AUTO POSTO LTDA	4.555,02			
OPEN TEXT TECNOLOGIA DA INFORMACAO BRASIL LTDA	748,96			
PARADAO AUTO POSTO EIRELI	450,90			
PEG IMPORTACAO E COMERCIO DE PAPEIS LTDA	3.815,05			
PERMETAL S.A. METAIS PERFURADOS	3.055,73			
POSTO BARRA SETE LTDA.	2.033,41			
POSTO DE GASOLINA AMIGAO DA DUTRA LTDA	2.144,72			
POSTO LEO AMPESSAN LTDA.	2.283,24			
POSTO RADAR COMERCIO DE DERIVADOS DE PETROLEO LTDA	3.234,85			
POSTO RODOTRUCK CASTILHO	1.998,90			
POSTO SERRANO-CESCA E CIA.LTDA	1.139,51			
REGINA INDUSTRIA E COMERCIO S/A.	1.121,88			
REPAL - LONDRINA LTDA.	3.129,35	21/03/2023	3.138,82	
ROPEL ROLAMENTOS PRONTA ENTREGA LTDA	460,01	22/03/2023	461,40	
SANETRAN-SANEAMENTO AMBIENTAL S/A.	345,75			
SERVICO SOCIAL DA INDUSTRIA - SESI	513,98			
SPREA COMERCIO DE COMBUSTIVEIS LTDA-MAHLE E CIA	346,01			
STAEVIE & CIA.LTDA.	1.006,02			
SUPERFER CIAL.DE FERRAGENS LTDA.	3.580,32			
TAVARES INDUSTRIA MAQUINAS E EQUIP. LTDA.	661,15			
TELEMAR NORTE LESTE S/A - OI FIXO	238,44			
TERRA NORTE ENGENHARIA AMBIENTAL LTDA	302,04	24/03/2023	302,95	
TEXINDUS TEXTEIS INDUSTRIA LTDA	2.794,75	17/03/2023	2.803,20	
TINTAS DARKA LTDA.	3.780,77	15/03/2023	3.792,21	

Documento assinado digitalmente, conforme MP nº 2.200-2/2001, Lei nº 11.419/2006, resolução do Projudi, do TJPR/OE
Validação deste em <https://projudi.tjpr.jus.br/projudi/> - Identificador: P:J896 u8ERX CRCS2 CLTVK





WQS DO BRASIL LTDA	3.881,68		
TOTAL DOS CRÉDITOS QUIROGRAFÁRIO - CLASSE III	108.043,07		34.742,07

CRÉDITOS DE PEQUENA MONTA			
CREADOR ME E EPP CLASSE IV	VALOR DO CRÉDITO (Relação de Credores)	DATA RECEBIMENTO DADOS BANCÁRIOS	Pagamento realizado em 15/08/2023
A.A.COMERCIO DE GAS LTDA-EPP	3.339,02		
A.L.L.COMERCIO DE EXTINTORES LTDA.	1.870,78		
ACF AUTO SOCORRO EIRELI-EPP	4.898,57		
AGROARPA AGROPECUARIA ARAPONGAS LTDA.	516,07		
AGROMARKET BR COM E INTERCOM DE NEG	2.860,00		
ALINE CRISTINA DE OLIVEIRA PINTO ALVES - ME	967,57		
ALLBOILER COM.DE EQUIP.IND.LTDA	4.887,25		
ALVAWIDEA CONSERTOS FERRAMENTAS TEC.LTDA	3.043,17		
ANGULO COMERCIO DE PAPEIS EIRELI	988,71	14/06/2023	991,70
ARABOMBAS DIESEL RET.BOMBAS INJETORAS LT	1.990,48	17/03/2023	1.996,50
ARAUJO MAQUINAS E EQUIPAMENTOS LTDA.	276,47		
ARRAES & ILHE DESENV.DE SISTEMAS LTDA ME	1.403,50		
ARTEMIS ACESSO E SEGURANCA LTDA.	1.411,13	25/03/2023	1.415,40
AUTO CENTER MOLITACA LTDA-ME	4.824,79		
AUTO ELETRICA E ACESSORIOS PARANA EIRELI-ME	1.696,73		
AUTO ELETRICO RAPIDO LTDA.	1.996,01		
AUTO POSTO GAMBATO LTDA.	713,72		
AUTO POSTO RODOTRUCK	1.284,14		
B.S.SILVEIRA	704,73		
BELPAC MATERIAIS PARA MOVEIS EIRELI	275,58		
BENEDETTI TRANSPORTES E LOGISTICA LTDA	801,81		
BRA1 - CERTIFICACAO DIGITAL E SISTEMAS LTA - ME	1.551,31		
CMS-COM.DE MAQUINAS E PECAS P/IND.ALIM.	986,49		
CODIFLEX IND.DE MAQUINAS E EQUIP.LTDA - EPP	2.212,82	24/03/2023	2.219,51
COMERCIO E INDUSTRIA IRMAOS SALFATIS LTD	3.727,00		
CONRADO & RAMOS LTDA.	701,87		
CONSULEX PROCESSAMENTO DE CALCULOS TRABALHISTAS LTDA	2.261,89	24/03/2023	2.268,73
COPRODIESEL PECAS E SERVICOS LTDA	2.961,64		
COROA QUIMICA DO BRASIL LTDA	278,02	06/04/2023	278,86
CRR COMERCIO DE ROLAMENTOS E ROD.LTDA.	1.579,40	29/03/2023	1.584,18
D.TOMISAKI-COM.E SERV.ME-ELETRONCONTROLES TOMISAKI	1.430,90	20/03/2023	1.435,23
DALMAVEL IND.E COM.GEN.ALIM.-EIRELI	1.951,75	22/03/2023	1.957,65
DANILO R. IMBRIANI CALHAS	1.812,36	14/06/2023	1.817,84
DAPEL AUTOPECAS ELETRICAS LTDA-T MAKIMOTO	4.285,77		
DECAMAR SERVICOS ADUANEIROS LTDA-EPP	3.063,63		
DETALHE GRAFICA LTDA	140,61		
DINAPAN EQUIPAMENTOS IND.E COMERCIO LTDA	4.377,90		
DISAMAQ.COM.DE PROD.INDUSTRIAS LTDA.	2.327,02	01/04/2023	2.334,06
E CRISTINA PADUA MATERIAIS P/CONSTRUCAO	3.987,93		
EBS DIGITAL-EMP.BRASIL.DE SOLUCOES EM INF.LTDA.	1.911,87	14/06/2023	1.917,65
ECOLVET LAB DE ANALISES VET AMB.ALIM.LTDA	2.105,94		
ELETRO IN-MATEC COM.DE PAINEIS,MOT E MAT.ELETRICOS LTDA.	902,43		
EQUIP-ARA MAQUINAS E EQUIPAMENTOS LTDA.	848,19	24/03/2023	850,76
EQUIPAT-EQUIPAMENTOS DE SEGURANEA LTDA.	2.387,18	14/06/2023	2.394,40
EVARINI RECAPAGENS DE PNEUS LTDA	976,80		
EXACTY ANALISES QUIMICAS EIRELI	2.199,61	14/04/2023	2.206,26
FERMAN & FERMAN LTDA	665,14		
FERNANDO ANTONIO GIROTTO-ME	729,48		
FERREIRA E MOREIRA MANUTENCOES IND - F&M MANUT	2.105,60	17/03/2023	2.111,97
FURGOES PANHAN LTDA	4.813,37		
G.R.COMERCIO DE EMBALAGENS LTDA - ME	968,15	17/04/2023	971,08
GARANCI E CARVALHO MAT.ELETRICOS LTDA	2.568,06		
GIROLDO COMERCIO DE GASES LTDA	719,82	20/03/2023	722,00
GUARA PNEUS LTDA	772,58	18/03/2023	774,92
GUTEMBERG BARATELLA	2.866,58	22/03/2023	2.875,25
H 2 A DESENV.DE SOFTWARE LTDA	358,33		

Documento assinado digitalmente, conforme MP nº 2.200-2/2001, Lei nº 11.419/2006, resolução do Projudi, do TJPR/OE
Validação deste em <https://projudi.tjpr.jus.br/projudi/> - Identificador: P.4896.48ERX.CRCS2.CLTVK





HANOITECH TECNOLOGIA DA INFORMACAO LTDA ME	262,97			
HIDRATUBOS COMERCIAL EIRELI-ME	1.159,38	24/03/2023	1.162,89	
IND.& COM.DE ESFERAS DE VIDRO COSTERO	2.248,69			
IND.COM.DE CHAVES SUISSA LTDA	580,59			
INDUSTRIA DE EMBALAGENS VECHIART LTDA	281,13			
INJEDIESEL BOMBAS INJETORAS ARAPONGAS LTDA	1.146,91			
INTEC INDUSTRIA & COM.DE EQUIP.LTDA.	2.518,81	22/03/2023	2.526,43	
INVIOLEVEL ARAPONGAS COM.DE ALARMES LTDA	347,15	21/03/2023	348,20	
JESSICA FERNANDA CALORI EPP	597,33			
JPJ PNEUS LTDA.	1.680,47	18/04/2023	1.685,55	
LUBRIARA COM.DE LUBRIF.E FILTROS LTDA.	1.232,79	14/06/2023	1.236,52	
M.A.F.COM.DE ARTIGOS DE PAPELARIA E ESCRIT.EIRELI	526,98	15/04/2023	528,57	
M.C.TONEARIA LTDA	4.557,96			
MARCELLO NENCI	1.416,51			
MARIO AMBROSIO COELHO DE OLIVEIRA - ME	3.931,24			
MASTERLON PRODUTOS DE LIMPEZA LTDA EPP	1.009,65	29/03/2023	1.012,70	
MECANICA PARANA PECAS E SERVICOS LTDA	690,79			
MERCOPLAST COMERCIO E REPRES.DE EMBALAGENS LTDA.	1.614,73			
NATALIA RIBEIRO GONCALVES 10140725903	1.795,91	11/04/2023	1.801,34	
NCNMIX COMERCIO ELETRONICO LTDA - ME	323,50			
NIVALDO SANDEGA - GRAFICA	862,59			
NOVA OBRA - RECICLAGEM LTDA	155,27	17/03/2023	156,04	
OLINDA PEDROSO FURIO & CIA LTDA.	2.022,17	18/03/2023	2.028,29	
P FERRARI NETO-PRODUTOS QUIMICOS-ME	654,82			
PATRICIA ROCHA ATELIER	1.485,97			
PAULO COSTA JUNIOR MAQUINAS E EMPILHADEIRAS PA - ME	403,92			
PICCINI & CIA.LTDA.	223,51			
PLASTECNO REPRES.COMERCIO LTDA	430,95			
POSTO CINTURAO DE COMBUSTIVEIS LTDA	891,29			
PROCD PEÇAS USINADAS LTDA.	1.162,71			
PRODUPAR TECNOLOGIA EM PROD IND EIRELI	746,11			
PUGA & PUGA LTDA	162,56			
QUIMIPLUS COM.DIST.PROD.QUIMICOS LTDA.	3.891,21			
REF MAQ ELETRONICA LTDA.	4.230,76			
REFIT TRUCK CENTER LTDA	3.044,88			
REI DOS RELES DISTRIBUIDORA LTDA	868,69			
RH SILVA MATERIAS ELETRICOS LTDA-EPP	1.906,51	28/03/2023	1.912,28	
ROULANND DO BRASIL CORREIAS LTDA.	1.044,65			
S.F.KURIHARA & CIA LTDA	806,01			
SALVICOM COMERCIO DE PRODUTOS	134,73			
SANCOVAL COMERCIAL EIRELI-ME	991,80			
SANTOS & COVRE LTDA	216,87			
TECTORNO - SERVICOS DE TORNO E USINAGEM LTDA	1.344,39	24/03/2023	1.348,46	
TOK TEM TUDO DO BRASIL COML.DE ALIM.LTDA	2.640,78			
TR DISTR.EQUIP SEG.LTDA	196,13			
TRUCK CENTER ARAPONGAS EIRELI-ME	3.118,80			
TOTAL DOS CRÉDITOS ME E EPP - CLASSE IV	169.849,27		48.871,23	
TOTAL DOS CRÉDITOS DE PEQUENA MONTA	277.892,34		83.613,30	-

¹Correção Monetária de 20% da CDI (Fator de 1,00424696) e Juros de Mora de 1% a.a. (0,16667%)

Documento assinado digitalmente, conforme MP nº 2.200-2/2001, Lei nº 11.419/2006, resolução do Projudi, do TJPR/OE
Validação deste em <https://projudi.tjpr.jus.br/projudi/> - Identificador: P.896.u8ERX.CRCS2.CLTVK





ANEXO 8

Resumo Geral do Cumprimento do Plano de Recuperação Judicial

PROCESSO: 0000451-34.2021.8.16.0045
 1ª VARA CÍVEL DE ARAPONGAS/PR

Parcela	CLASSE I - TRABALHISTA - Homologados no ATOrd 0002315-83.2015.5.09.0653	CLASSE I - TRABALHISTA - Não Homologados no ATOrd 0002315-83.2015.5.09.0653	Credores Quirografários e Credores ME e EPP - Créditos de Pequena Monta	Credores Quirografários - Financeiros Colaboradores	Credores Quirografários e Credores ME e EPP - Fornecedores Colaboradores	CLASSE III - QUIROGRAFÁRIO - demais credores	CLASSE IV - ME e EPP - demais credores	Valor Total dos Pagamentos Realizados
jun/23	R\$ 130.000,00	R\$ -	R\$ -	R\$ -	R\$ -	R\$ -	R\$ -	R\$ 130.000,00
jul/23	R\$ 280.000,00	R\$ -	R\$ -	R\$ 173.524,22	R\$ -	R\$ -	R\$ -	R\$ 453.524,22
ago/23	R\$ 430.000,00	R\$ -	R\$ 83.613,30	R\$ 37.870,44	R\$ -	R\$ -	R\$ -	R\$ 551.483,74
set/23	R\$ 130.000,00	R\$ -	R\$ -	R\$ 33.005,62	R\$ 192.794,01	R\$ -	R\$ -	R\$ 355.799,63
out/23	R\$ 130.000,00	R\$ -	R\$ -	R\$ 36.422,57	R\$ 134.482,35	R\$ -	R\$ -	R\$ 300.904,92
TOTAL	R\$ 1.100.000,00	R\$ -	R\$ 83.613,30	R\$ 280.822,85	R\$ 327.276,36	R\$ -	R\$ -	R\$ 1.791.712,52

Documento assinado digitalmente, conforme MP nº 2.200-2/2001, Lei nº 11.419/2006, resolução do Projudi, do TJPR/OE
 Validação deste em <https://projudi.tjpr.jus.br/projudi/> - Identificador: P-J83F NX6Q7 BK3UC JUNUU

